2020 szeptember 16 - november 15
kampány

Képviselő akarsz lenni?

Jelentkezz nálunk!
e-mail: kapcsolat@ebizsu.hu
Tel: 30-345-0631

eBizsu®
www.ebizsu.hu Divatékszerek

MINIMALIST VIBES

NYAKÉK
csupán
1310

1. ©Minimalista nyakék, krémszínű és barna fa medállal, fekete ónix kővel, aranyszínű díszítő elemmel, barna és fekete természetbarát bőr szállal, hossza: 37 + 6.5 cm
KÓD: 11455 **1310 Ft**

2. ©Ónix köves fülbevaló, krémszínű barna fával, hossza: 5.5 cm
KÓD: 11456 **730 Ft**

3. Fekete, henger alakú karkötő akrilból, átmérő: 7.4 cm, magasság: 5 cm
KÓD: 2974 ~~890~~ **230 Ft**

4. Arany- és ezüstszínű uniszex, antistressz gyűrű, nemesacél, méretek: 16, 17 (mm)
KÓD: 10115 ~~1665~~ **770 Ft**

KARKÖTŐ
csupán
230

5. Fekete fülbevaló, négyzet fomájú kristály, átmérő: 0.8 cm
KÓD: 2387
~~565~~ **260 Ft**

6. Arany- és ezüstszínű nemesacél gyűrű, átlós bevésésekkel, méretek: 16, 17, *18 (mm)
KÓD: 10932
965 Ft

7. Bronzszínű rózsa fülbevaló, fekete gyémánt színű kristályokkal, átmérő: 1.7 cm
KÓD: 5891
~~1370~~ **770 Ft**

NYAKÉK
csupán
1300

©Eredeti eBizsu design

8. ©V formájú nyakék, szövött bronzszínű fémből, hossza: 45 + 5.5 cm
KÓD: 11438
1300 Ft

9. ©Bronzszínű karkötő, szövött fémből, hossza: 16 + 3 cm
KÓD: 11439
810 Ft

10. ©Rombusz formájú, bronzszínű szövött fém fülbevaló, hossza: 8 cm
KÓD: 8458
~~965~~ **845 Ft**

Új

8

10

*amíg a készlet tart

nemesacél

6

7

9

1. ©Zöld gyöngyház köves nyakék, tigrisszem féldrágakővel, barna suede bőr szállal, hossza: 54 + 6 cm
KÓD: 11418 **1615 Ft**

2. Legyező formájú gyűrű zöld kővel és krómszínű kristályokkal, antik hatású fémmel, méretek: 17, 18 (mm)
KÓD: 10159 ~~1950~~ **960 Ft**

3. 5 fülbevalóból álló szett:
- zöld-arany csillámos 0.8 cm,
- pezsgő színű, kerek 1 cm
- ezüstszínű szívecskék 1 cm
- világosszürke gyöngy 0.4 cm
- bronzszínű levél 5 cm

KÓD: 11484 **690 Ft**

NYAKÉK
csupán
1615

SZETT
csupán
690

©Eredeti eBizsu design

4. ©Olívazöld gyöngyház fülbevaló, tigrisszem féldrágakővel, hossza: 4.7 cm
KÓD: 11420 **540 Ft**

©Zöld karkötő gyöngyházzal, tigrisszem féldrágakővel és világosbarna fa érmékkel, elasztikus szállal
KÓD: 11419
845 Ft

NYAKÉK

csupán

1425

©Hosszú nyakék, fekete virágból és mustárszínű rojtból álló medállal, aranyszínű akril eprekkel és fazettált, kocka formájú fekete kristályokkal, fekete szalmagyöngyökkel, és aranyszínű természetbarát bőrrel,
hossza: 76 cm
KÓD: 11459

1425 Ft

5. ©Fekete rózsás fülbevaló, zománcozott aranyszínű fém fehér kristállyal a közepén, fekete szalmagyönggyel,
hossza: 6.5 cm
KÓD: 11460

615 Ft

6. Rózsaszín-aranyszínű fém karkötő, kivágott rózsa és levél formákkal, enyhén állítható átmérővel,
magassága: 6.5 cm
KÓD: 10780

1035 Ft

7. Aranyszínű nemesacél gyűrű, fekete zománcozott sávval, uniszex, méretek: 17, 18, 19, 20, 21 (mm)
KÓD: 10283

~~1110~~ **850 Ft**

7

nemesacél

5

6

1. Aranyszínű nemesacél gyűrű, két bevéséssel körkörösen és egy téglalap alakú fehér kristállyal, méretek: 17, 19, 20 (mm)
KÓD: 10282 ~~1335~~ **1115 Ft**

NYAKÉK
csupán
1500

2. ©Üveggyöngyös nyakék, barna és púderrózsaszín üveggyöngyök szórt felületű bézs gyöngyökkel és aranyszínű bikónikus kristályokkal, hossza: 48 + 5 cm
KÓD: 11440 **1500 Ft**

3.*Virág fülbevaló, barna szatén szirmok aranyszínű fém foglalatban, hossza: 7 cm
KÓD: 10883 **595 Ft**

©Üveggyöngyös karkötő, barna, púderrózsaszín üveggyöngyök szórt felületű bézs gyöngyökkel és aranyszínű bikónikus kristályokkal, elasztikus szállal
KÓD: 11441 **925 Ft**

©Eredeti eBizsu design

*amíg a készlet tart

6

4. Aranyszínű nemesacél gyűrű, két stilizált legyezőt formáz, méretek: 16, 16.5, 17, 18 (mm)
KÓD: 10281 ~~1335~~ **1115 Ft**

5. Aranyszínű ovális creole fülbevaló, nemesacélból, hossza: 4.5 cm
KÓD: 10675 **1185 Ft**

6. Analóg típusú női karóra, rózsaszín-aranyszínű fém óratok, krémszínű óralappal, amin sugárirányban elhelyezett bemélyedések vannak. A 12, 3, 6 és 9 órát kristályok jelzik, az óraüveg fazettált. Az óraszíj krémszínű természetbarát bőr, csatos záródással, óraszíj hossza: 17 - 23 cm, óratok átmérője: 3.2 cm
KÓD: 10868 ~~3220~~ **3155 Ft**

5

Az órák *tartalmazzák az elemet, mely kicserélhető lemerülése esetén. Az eBizsu a gyári hibákra 6 hónap szavatosságot vállal.*

4

KARÓRA
csupán
3155

7

8

7. Téglalap alakú hajcsat, poros rózsaszín és opálfehér gyöngyház imitáció, hossza: 6 cm
KÓD: 10820 ~~720~~ **655 Ft**

8. Rózsaszín virágos fülbevaló, vésett gyöngyház krémszínű üveggyönggyel, hossza: 6.8 cm
KÓD: 4398
~~1150~~ **665 Ft**

1. Fekete bross, apró pettyes organza masnival, fehér és gyémánt színű kristályokkal kirakott virággal és fekete, zöldes fényű természetes tollakkal (haj kiegészítőként is hordható),
méretek: 20 (+/-2) x 9 cm
KÓD: 5494
~~3075~~ **1220 Ft**

BROSS
csupán
1220

1

2. Fekete és aranyszínű, széles, kásagyöngy karkötő,
hossza: 18 + 7 cm
KÓD: 6332
~~1665~~ **890 Ft**

4

3. Antikolt fém gyűrű egy hosszúkás, gyémánt színű kristállyal és apró, krómszínű kristályokkal szélein, méretek: 17, 18 mm
KÓD: 10017
~~1740~~ **1155 Ft**

*amíg a készlet tart

3

4. *Háromszírmű virág fülbevaló, sötétszürke fém színes üveggyöngyökkel és fehér kristályokkal, átmérő: 2.3 cm
KÓD: 9479
~~850~~ **815 Ft**

2

5. Fekete, csillámos rózsa fülbevaló, szintetikus anyag, átmérő: 1.8 cm
KÓD: 3018
~~760~~ **270 Ft**

5

6. Három pár fülbevaló szett: aranyszínű koponya (1.8 cm), csillámos gömb (1 cm) és kristályköves fülbevaló (0.4 cm)
KÓD: 6294
~~1110~~ **520 Ft**

7

nemesacél

7. Ezüst- és aranyszínű uniszex gyűrű, méretek: 16, 17, 18, 19 (mm)
KÓD: 10109
~~1150~~ **405 Ft**

SZETT
csupán
520

6

11. ©Szemüvegtartó lánc, gunmetal színű fémből és fekete kristályokból, hossza: 67 cm
KÓD: 11457
1345 Ft

12. Fekete, több darabból álló fém karkötő, átmérő: 6.5 cm
KÓD: 2987
~~655~~ **215 Ft**

SZEMÜVEG
lánc
1345

8. Ezüstszínű nemesacél gyűrű, négy sor fekete, fehér és szürke kristállyal kirakva, méretek: *16, 17, 18 (mm)
KÓD: 10291
~~1405~~ **1230 Ft**

8
nemesacél

9

11

12

10

9. ©Fekete rombusz kristály fülbevaló akrillal, ezüstszínű bikónikus kristályokkal és gunmetal lánccal, hossza: 5.5 cm
KÓD: 11458
500 Ft

10. Fekete szívecske fülbevaló, fém fehér kristályokkal, átmérő: 1.1 cm
KÓD: 4784
~~1070~~ **420 Ft**

©Eredeti eBizsu design

NYAKÉK
csupán
845

©Nemesacél kulcs medál, fekete szilikon szálon, kulcs, mérete: 4.5 x 1.5 cm, lánc: 50 cm
KÓD: 7444
~~1740~~ **845 Ft**

Nemes-acél

3

3. ©Nemesacél fülbevaló, ezüstszínű érme aranyszínű gömbbel, hossza: 1.5 cm
KÓD: 11289
575 Ft

1. Ezüstszínű uniszex gyűrű, nemesacél, minimalista dizájn, méretek: 18, 19, 20, 21 (mm)
KÓD: 10206
~~1110~~ **580 Ft**

1

2. Vékony női öv, fekete lakkozott természetbarát bőr, rózsaszín-aranyszínű csattal, hossza: 105 cm, szélesség: 1 cm
KÓD: 10789
~~1665~~ **1500 Ft**

Ezüstszínű, nemesacél karkötő, uniszex, hossza: 17 + 6.2 cm
KÓD: 7433
~~780~~ **690 Ft**

ÖV
csupán
1500

2

©Eredeti eBizsu design

HOWLITE
stone

4. Korall formájú gyűrű ezüstszínű antikolt fémből, állítható méret, korall: 2 cm
KÓD: 3824
~~1653~~ **430 Ft**

NYAKÉK
csupán
2115

Fehér howlit köves karkötő, elasztikus szállal, szélesség: 2 cm
KÓD: 10792
1035 Ft

5. Fehér howlit nyakék, legyező formába rendezett ovális kövek, ezüstszínű fém elemekkel, hossza: 50 cm
KÓD: 10795
~~2335~~ **2115 Ft**

6

5

6. Klipszes fülbevaló, antikolt ezüstszínű fém rózsák fehér kristályokkal, hossza: 2 cm
KÓD: 4829
~~1540~~ **690 Ft**

7

7. ©Fehér howlit fülbevaló, hossza: 4.3 cm
KÓD: 3952
~~515~~ **305 Ft**

4

1. "Padre nuestro" feliratos, fekete, uniszex gyűrű fehér kristállyal, nemesacélból, méretek: 18, 19, 20, 21 (mm)
KÓD: 10052
~~1375~~ **275 Ft**

2. Rózsa fülbevaló, ezüstszínű fém fekete és fehér kristályokkal, méretei: 1.2 x 1.1 cm
KÓD: 5895
~~1480~~ **655 Ft**

GYŰRŰ
csupán
275

NYAKÉK
csupán
1230

3. ©Minimalista kreatív nyakék: két, többféleképpen hordható íves fém szál fehér üveggyöngyökkel a végein, egy shamballa típusú gyönggyel fogva a fekete bársonyhoz, hossza: 42 + 8 cm
KÓD: 11471
1230 Ft

4. ©Íves fülbevaló, ezüstszínű fém, fehér üveggyöngyökkel, hossza: 6 cm
KÓD: 11472
500 Ft

1

nemesacél

3

4

új

2

5. Fekete-fehér textillel bevont, hullámos karkötő, átmérője: 6.2 cm
KÓD: 4797
~~965~~ **155 Ft**

5

6. ©Négyszögű, füstszínű kristály fülbevaló, aranyszínű fém elemekkel és fehér kristályokkal, hossza: 6 cm
KÓD: 11454 **655 Ft**

7. ©Barna bross, áttetsző akril szirmokkal, közepén aurora borealis fényű, rondelle kristályokkal, átmérő: 6 cm
KÓD: 11453 **1040 Ft**

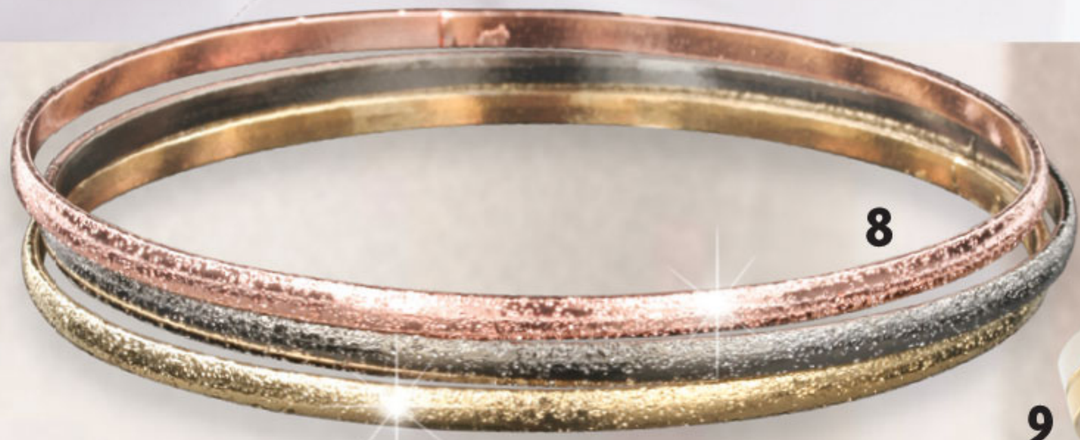

8. Három darabból álló fém karkötő bronz-, arany- és gunmetal színű, szélesség: 0.3 cm, átmérője: 7 cm
KÓD: 3981 ~~790~~ **555 Ft**

9. Arany-ezüst színű, nemesacélból készült uniszex gyűrű cirkónia kővel, méretek: 17, 18 (mm)
KÓD: 10066 ~~2350~~ **885 Ft**

10. Aranyszínű fém hajcsat, ovális forma, fehér üveggyöngyökkel és kristályokkal, hossza: 7.5 cm
KÓD: 10713 **890 Ft**

11. Hosszú fülbevaló, két kristálysorral a fül mögött és egy fehér üveggyönggyel a fül elülső részén, hossza: 8 cm
KÓD: 8783 ~~850~~ **770 Ft**

1. Aranyszínű, nyitott, minimalista gyűrű, három-három körív fehér kristályokkal díszítve, méretek: 17, 18, 19 (mm)
KÓD: 10265
~~1000~~ **770 Ft**

2. ©"Summer flowers" fülbevaló, világosrózsaszín lakkozású aranyszínű fém, egy üveggyönggyel a virág közepén és egy kristályokból kirakott szirommal, hossza: 4.5 cm
KÓD: 7812
~~1260~~ **960 Ft**

NYAKÉK
csupán
1425

©Eredeti eBizsu design

2

4

1

3. ©Duplasoros üveggyöngyös nyakék, barackrózsaszín és világosbordó üveggyöngyök bronzszínű kristályokkal, hossza: 48 + 7 cm
KÓD: 11442
1425 Ft

4. ©Csepp formájú fülbevaló, aranyszínű fém barackrózsaszín és világos bordó üveggyöngyökkel, bronzszínű kristályokkal, hossza: 7 cm
KÓD: 11444
615 Ft

3

©Duplasoros üveggyöngyös karkötő, barackrózsaszín és világosbordó üveggyöngyök bronzszínű kristályokkal, hossza: 18 + 4 cm
KÓD: 11443
925 Ft

új

7. Sárga-fekete, pettyes gyűrű akrilból, méretek: 17, 18 (mm)
KÓD: 10075
~~755~~ **220 Ft**

©Duplasoros choker; fekete természetbarát bőr barna-bordó-aranyszínű csíkos textil anyaggal, fekete zománcozott és kristályokkal díszített aranyszínű fém angyalszárny medállal, aranyszínű fém lánccal, hossza: 26 + 14 cm
KÓD: 11461
1310 Ft

5. Barna, fémes fényű, kagyló mintájú akril karperec. Az oldalán nyílik, átmérő: 7 cm, szélesség: 3 cm
KÓD: 4072
~~1035~~ **655 Ft**

6. Krémszínű nyuszifüles hajgumi, rózsaszín pöttyös textil anyagból
KÓD: 9450
~~280~~ **185 Ft**

8. ©Narancsszínű fülbevaló, gyöngyházfényű akril cseppekből, hossza: 7 cm
KÓD: 11462
575 Ft

NYAKÉK
csupán
1385

1. Legyező formájú gyűrű, fehér kristályokkal kirakott aranyszínű fém, magasság: 3 cm, méretek: *16, 17, 18, 19 (mm)
KÓD: 10938
~~1270~~ **1115 Ft**

2. ©Rozsdaszínű üveggyöngy nyakék, barna szaténnal és aranyszínű organzával, oldalán masnival, hossza: 47 + 6.5 cm
KÓD: 11415 **1385 Ft**

3. ©Rozsdaszínű üveggyöngy fülbevaló, kézzel festett üveggyönggyel és apró kristályos karikával, hossza: 4 cm
KÓD: 11417 **500 Ft**

4. ©Barna szatén karkötő, rozsdaszínű üveggyönggyel, hossza: 16.5 + 4 cm
KÓD: 11416
540 Ft

5. *Tripla rózsa fülbevaló, aranyszínű fémből, méretek: 0.6 x 1 cm
KÓD: 7413
~~850~~ **425 Ft**

*amíg a készlet tart

©Eredeti eBizsu design

*Rózsaszín érmével és aranyszínű gyönggyel díszített barna hajgumi
KÓD: 10725 **480 Ft**

6

6. Aranyszínű gyűrű, fehér kristályokkal kirakott, absztrakt, asszimetrikus forma, méret: 17 mm
KÓD: 10202
~~1260~~ **920 Ft**

7

7. Rojt fülbevaló, rózsaszín-aranyszínű fényes textil, ezüstszínű filigrán fém foglalattal, hossza: 15 cm
KÓD: 10834 **1260 Ft**

8. Aranyszínű gyűrű macskaszem kővel és fehér kristályokkal, méretek: 16 mm
KÓD: 10019
~~1665~~ **1040 Ft**

©Barackszínű, akril gyöngyös karkötő, aranyszínű díszítő elemmel és kristályos virággal, elasztikus szálon
KÓD: 11452 **540 Ft**

8

9

9. Stilizált virág fülbevaló, világos barackszínű, fazettált kövek aranyszínű fémmel, hossza: 5 cm
KÓD: 5414 ~~1810~~ **1190 Ft**

1. ©Piros és rózsaszín üveggyöngyös nyakék, ezüstszínű fém lánccal, hossza: 51 cm, gyöngyök átmérője: 1 cm
KÓD: 1395
~~1357~~ **1040 Ft**

2. ©Piros és rózsaszín üveggyöngyös fülbevaló, hossza: 6 cm
KÓD: 1397
530 Ft

3. Piros köves gyűrű ezüstszínű fémmel, két oldalán kristályok és kivágott szív, méretek: *16, 17, *18 (mm)
KÓD: 10056
~~1890~~ **1035 Ft**

4. Piros kristályos hosszú fülbevaló ezüstszínű fémből, hossza: 7.5 cm
KÓD: 2376
~~1240~~ **1115 Ft**

NYAKÉK
csupán
1040

5. ©Piros és rózsaszín üveggyöngyös karkötő, hossza: 16 + 4 cm
KÓD: 1396
~~825~~ **655 Ft**

©Eredeti eBizsu design

6. Statement fülbevaló, bronzszínű fém virágok ciklámen fazettált kövekkel, hossza: 8 cm
KÓD: 5686
~~1295~~ **440 Ft**

7. **Lila kockás, textil anyaggal bevont karkötő, átmérő: 6.7 cm
KÓD: 3702
~~925~~ **190 Ft**

8. Fekete fém gyűrű rózsaszín kristályokkal, állítható méret, virág átmérője: 3 cm
KÓD: 3052
~~1445~~ **1000 Ft**

**az ajánlat más kedvezménnyel nem vonható össze

8

6

KARKÖTŐ
csupán
190

7

9

9. **Fekete, duplasoros kristály gyűrű, elasztikus szálon, szélesség: 0.6 cm
KÓD: 2996
~~1136~~ **270 Ft**

10. Fülesbagoly fülbevaló aranyszínű fémből, fekete zománcozással és fehér kristályokkal, méretek: 1.8 x 1.2 cm
KÓD: 7453
~~925~~ **655 Ft**

10

11. *Fekete kő karkötő, elasztikus szállal, szélesség: 2 cm
KÓD: 1118
~~1280~~ **1075 Ft**

11

*amíg a készlet tart

NYAKÉK
csupán
1575

1. ©Fehér nyakék, üveggyöngyök és szórt felületű gyöngyök, fehér kristályokkal kirakott fém elemekkel és fehér szatén szalaggal, hossza: 41 + 6 cm
KÓD: 11431 **1575 Ft**

2

2. Cirkónia köves, jeggyűrű típusú gyűrű ezüstszínű fémből, méret: 17, 18 (mm)
KÓD: 10098 ~~1590~~ **630 Ft**

3

3. ©Rondelle kristályos fülbevaló, szórt felületű fehér üvegyönggyel, hossza: 5 cm
KÓD: 11433 **540 Ft**

4

4. *Fehér üvegyöngyös és kristályos fülbevaló, a gyöngyök növekvő sorrendbe íves formát alkotnak, hossza: 3 cm
KÓD: 10849 **665 Ft**

1

©Rondelle kristályos karkötő, szórt felületű fehér üvegyönggyel, kristályokkal kirakott karikákkal, elasztikus szállal
KÓD: 11432 **1075 Ft**

©Eredeti eBizsu design

5. *Fehér kristályokkal kirakott aranyszínű hosszú fülbevaló, fehér üveggyöngy és hurok forma két asszimetrikus lánccal, hossza: 7 cm
KÓD: 9751
~~965~~ **850 Ft**

5

6. Hajékszer kristályokkal kirakott aranyszínű fém virágokból, hajlítható tartó résszel, hossza: 27.50 cm
KÓD: 8882
~~2960~~ **2075 Ft**

6

NYAKÉK
csupán
965

8

7

10

9

7. Aranyszínű szíves medál kristályokból és egy fehér üveggyönggyel, medál hossza: 4.7 cm, lánc hossza: 43 + 9 cm
KÓD: 5113 ~~1555~~ **965 Ft**

8. Aranyszínű, kristályokkal díszített szíves fülbevaló fehér üveggyönggyel, hossza: 5.5 cm
KÓD: 5114 ~~1445~~ **780 Ft**

9. Aranyszínű gyűrű, fehér üveggyöngy apró kristályokkal, méretek: 18, *19 (mm)
KÓD: 10264
~~1335~~ **1000 Ft**

10. Rózsaszín-aranyszínű karkötő, rombusz formákat alkotó fehér kristályokkal, hossza: 16.5 + 5.5 cm
KÓD: 10664 ~~1665~~ **1515 Ft**

*amíg a készlet tart

NYAKÉK
csupán
1425

1. ©Üveggyöngyös nyakék, fehér, világosszürke és világoslila gyöngyökkel, hossza: 46.5 +7.5 cm
KÓD: 10347
~~1480~~ **1425 Ft**

2. ©Világoslila üveggyöngy fülbevaló, hossza: 3.3 cm
KÓD: 10349
370 Ft

3. Virág gyűrű tenyésztett gyönggyel és kistályokkal, gyöngy átmérője: 0.7 cm, méretek: 16, 20 (mm)
KÓD: 10102
~~1950~~ **850 Ft**

©Üveggyöngyös karkötő, fehér, világosszürke és világoslila gyöngyökkel, elasztikus szállal
KÓD: 10348
925 Ft

4. Spirálos hajtű, csillámos, fazettált opál fehér kristályokkal, virág: 1.5 cm
KÓD: 10719
220 Ft/db

1 2 3 4

NYAKÉK
csupán
1385

5. ©Kristályos nyakék, átlátszó és ezüstszínű rondelle kristályok, hullámos ezüstszínű fémmel, hossza: 39 + 6 cm
KÓD: 11435
1385 Ft

6. ©Kristályos fülbevaló, átlátszó és ezüstszínű rondelle kristályok, hullámos ezüstszínű fémmel, hossza: 5 cm
KÓD: 11437
575 Ft

©Kristályos karkötő, átlátszó és ezüstszínű rondelle kristályok, hullámos ezüstszínű fémmel, hossza: 17 + 6 cm
KÓD: 11436
810 Ft

CIRKÓNIA kővel

7

7. Cirkónia köves, jegygyűrű típusú gyűrű, kő: 0.4 cm, méretek: 17, 18 mm
KÓD: 10131
~~1555~~ **655 Ft**

8

8. Ezüstszínű virág hajtű, fémhálós virágszirmokkal, közepén fehér kristályokkal, hossza: 7 cm, virág: 4.2 cm
KÓD: 10716
~~480~~ **425 Ft**

5

6

©Eredeti eBizsu design

1. ©Absztrakt formájú fülbevaló, hullámos felületű aranyszínű fém ovális formájú fehér üveggyönggyel, hossza: 6 cm
KÓD: 10877
~~1000~~ **920 Ft**

1

2. ©Üveggyöngyös nyakék, fehér, aranyszínű, szürke és krémszínű gyöngyök, hullámos felületű aranyszínű fém medállal, hossza: 45 + 5 cm
KÓD: 11445
1730 Ft

©Üveggyöngyös karkötő fehér, aranyszínű, szürke és krémszínű gyöngyökből, hossza: 19 + 3 cm
KÓD: 11446
885 Ft

4. *Aranyszínű hajcsat fehér virágokkal és aurora borealis fényű kristályokkal, méretek: 4.5 x 4 cm
KÓD: 10992
595 Ft

3. Aranyszínű bagoly fülbevaló, nemesacélból, méretek: 0.8 x 0.6 cm
KÓD: 10760
630 Ft

©Eredeti eBizsu design

4

2

5

nemesacél

3

5. Rózsaszín-aranyszínű gyűrű, elülső részén dupla és fehér kristályokkal díszített, méretek: 17, 18, 19 (mm)
KÓD: 10939
~~1335~~ **1075 Ft**

NYAKÉK
csupán
1385

Háromsoros nyakék, rózsaszín-aranyszínű fémből; egy-egy sor apró szemes lánc tengeri csillag és érme medállal, choker típusú része nagy láncszemekből áll, közepén egy fehér üveggyönggyel, hossza: 29/37/55 + 5 cm

KÓD: 10785

~~1445~~ **1385 Ft**

A modellen látható gyűrű megtalálható a 31. oldalon

6. *Csavart creole fülbevaló, aranyszínű nemesacél, átmérője: 4.5 cm

KÓD: 10631 **1075 Ft**

*Rózsaszín-aranyszínű karkötő, kivágott bagoly formák és kristályok láncra függesztve, hossza: 18 + 6 cm

KÓD: 10669

520 Ft

7. Fémes fényű, aranyszínű ideiglenes tetoválás, díszített toll forma és 'Beautiful' felirat

KÓD: 8265 ~~520~~ **220 Ft**

*amíg a készlet tart

új

©Duplasoros bokalánc, aranyszínű, lapos, csíkozott láncszemek és rózsaszín kristályos lánc, hossza: 18 + 8 cm

KÓD: 11476

845 Ft

1. Háromsoros karkötő krémszínű üveggyöngyökből és ametiszt színű kristályokból, elasztikus szálon, szélesség: 2.3 cm, hossza: 17 cm
KÓD: 5619
~~1950~~ **1040 Ft**

2. Fehér tenyésztett gyöngyös gyűrű ezüstszínű fémmel, gyöngy átmérője: 0.9 cm, méretek: 16, 17, 18 (mm)
KÓD: 10059
~~1075~~ **400 Ft**

3. ©Elegáns fülbevaló, fehér üveggyönggyel, aurora borealis fényű ametiszt színű kristállyal és fehér kristályokkal kirakott fémmel, hossza: 4 cm
KÓD: 11473
500 Ft

Négyféleképpen hordható fülbevaló

4. ©Kreatív, creole fülbevaló, felcserélhető elemekkel: opálfehér virág, antikolt ezüstszínű virág és fehér üvegyöngy, hossza: 8 cm
KÓD: 11474
655 Ft

5. Ezüstszínű fém gyűrű, két levél körbeöleli az ujjat, mérete: 16 mm
KÓD: 10061
~~1370~~ **530 Ft**

6. **Háromnegyedes pliszírozott szoknya, fekete, kissé átlátszó anyagból, 8 cm széles gumival a derékon. A pliszírozott rész kb. 30 centiméterre a szegélytől ér véget. A szoknya alatt egy, térd felettig érő, fekete mini alsószoknya van.
Teljes hossz kb.: 78 cm.
Anyaga: 100% poliészter, normál méret.
One Size (XS, S, M)
KÓD: 8339

~~3780~~ **2305 Ft**

**az ajánlat más kedvezménnyel nem vonható össze

6

SZETT
csupán
1155

7

8

9

7. Szürke kristályos medál és fülbevaló szett, medál és fülbevaló átmérője: 2.1 cm, lánc hossza: 42 + 5 cm
KÓD: 6022

~~2635~~ **1155 Ft**

8. Fekete, duplasoros kristály karkötő, elasztikus szálon, szélesség: 0.7 cm
KÓD: 2995

~~1620~~ **925 Ft**

9. Absztrakt virág gyűrű, krómszínű kristályokkal, ezüstszínű fémből, méretek: 16, 17 (mm)
KÓD: 10045

~~1445~~ **1115 Ft**

1. **Hello Kitty medál, pezsgőszínű kristály aranyszínű fém halacskával, barna viaszolt szálon: 42 + 5 cm, medál: 4 cm
KÓD: 5407
~~2700~~ **1000 Ft**

2. Aranyszínű nemesacél gyűrű, érme forma fekete zománcozott középrésszel, fehér kristályokkal körkörösen,
méretek: 16, 17, 18, 19 (mm)
KÓD: 10294
~~1295~~ **1000 Ft**

3. **Fekete-szürke csíkos karkötő, aranyszínű sávval díszítve, belső átmérő: 6.5 cm
KÓD: 2419
~~690~~ **260 Ft/db**

NYAKÉK
csupán
1000

4. Alkalmi fülbevaló, fehér kristályok aranyszínű foglalatban, háromszög forma rojttal, hossza: 6 cm
KÓD: 9749
~~850~~ **665 Ft**

1

2

nemesacél

4

3

©**Akril dobókocka fülbevalók,**
gunmetal színű fémmel, hossza: 4 cm
230 Ft

fekete - fehér
KÓD: 11479

kék - fehér
KÓD: 11481

sárga - fekete
KÓD: 11480

lila - fehér
KÓD: 11482

fekete - fehér
KÓD: 6587

**az ajánlat más kedvezménnyel nem vonható össze

5. Zöld-sárga-kék gyűrű akrilból, szélessége: 1.8 cm, méret: 17 (mm)
KÓD: 10060 ~~690~~ **220 Ft**

6. Csepp formájú fülbevaló, filigrán, art nouveau stílusú virág mintákkal, zöld és füstszínű kristályokkal, hossza: 7 cm
KÓD: 11451 **810 Ft**

7. Narancssárga shamballa típusú fülbevaló, átmérő: 1 cm
KÓD: 6389 ~~1185~~ **480 Ft**

JÁDE kö

NYAKÉK csupán **1690**

©Eredeti eBizsu design

8. Zöld szerpentin féldrágaköves fülbevaló, aranyszínű akrillal, hossza: 4.6 cm
KÓD: 3766 ~~965~~ **770 Ft**

©Citrom jáde féldrágaköves nyakék, filigrán, csepp formájú, aranyszínű medállal, zöld és füstszínű kristályokkal, hossza: 45 + 5.5 cm
KÓD: 11450 **1690 Ft**

©Zöld karkötő, szerpentin és citrom jáde féldrágakövekből, elasztikus szálon
KÓD: 4499 ~~1480~~ **845 Ft**

8

5

6

dupla tükör

9

7

9. Kerek formájú kompakt tükör, fedelén narancssárga pillangó és rózsa illusztrációval, átmérője: 7.5 cm
KÓD: 9766 ~~740~~ **655 Ft**

HALLOWEEN

FÜLBEVALÓ

csupán

485

1

3D hatás

1. Lentikuláris 3D hatású fülbevaló, pislogó játékbaba, hossza: 9 cm, átmérő: 6.5 cm

KÓD: 5487

~~1925~~ **485 Ft**

3

2. Pezsgőszínű sok kristályos karkötő, fémes fényű akril foglalattal, elasztikus szálon

KÓD: 4641

~~1720~~ **425 Ft**

4

3. Sok kristályos szíves gyűrű, pezsgőszínű akril, állítható méret

KÓD: 4893

~~1135~~ **190 Ft**

2

HALLOWEEN

KARKÖTŐ

csupán

480

4. Ezüstszínű virág fülbevaló, fehér kristályokkal, antikolt fémből, hossza: 1.5 cm

KÓD: 6390

~~775~~ **555 Ft**

5

©Színes koponyás karkötő (a gyöngyök színe változhat), akril és üveggyöngyök elasztikus szálon

KÓD: 7466

~~665~~ **480 Ft**

5. Neon narancssárga tribál fülbevaló/pirsing, akrilból, sebészeti acél tűvel, hossza: 5 cm

KÓD: 8825

~~480~~ **270 Ft/db**

6. ©Pillangós choker, rézszínű lamé szál duplasoros aranyszínű lánccal és narancssárga kristályokkal, hossza: 27 + 13 cm
KÓD: 11425 **1300 Ft**

7. ©Aranyszínű fém leveles fülbevaló, lánccal és narancssárga kristályokkal, hossza: 6 cm
KÓD: 11426 ~~720~~ **655 Ft**

8. Rózsaszín-aranyszínű kétújjas, pillangó formájú gyűrű, fehér kristályokkal, méretek: 17, 18, 19 (mm)
KÓD: 10940 ~~1335~~ **1270 Ft**

9. Fekete fülbevaló sárga virággal, átmérő: 1 cm
KÓD: 5478 ~~460~~ **190 Ft**

10. Narancssárga-aranyszínű karkötő akrilból, elasztikus szállal, vastagsága: 1.8 cm
KÓD: 5740 ~~1665~~ **480 Ft**

KARKÖTŐ
csupán
480

NYAKÉK
csupán
1300

10

6

7

8

9

©Eredeti eBizsu design

HOWLITE
stone

NYAKÉK
csupán
1425

1. Türkizkék howlit köves fülbevaló, ovális formájú cabochon antikolt ezüstszínű fém foglalattal, hossza: 5 cm
KÓD: 10774
~~890~~ **810 Ft**

1

2

Négylevelű lóhere formájú türkizkék howlit köves karkötő, antikolt ezüstszínű szívekkel és hajlított fém elemekkel, hossza: 18 + 4.5 cm
KÓD: 10679
~~1000~~ **885 Ft**

*amíg a készlet tart

3

nemesacél

4

2. Ezüstszínű, pontozott felületű, fém virág medál, türkizkék howlit kövekkel, ezüstszínű rózsákkal és hajlított fém elemekkel, hossza: 45 + 5 cm
KÓD: 10681
~~1555~~ **1425 Ft**

3. Ezüstszínű nemesacél gyűrű, félgömb formájú türkizkék howlit kő imitációval, kő átmérője: 2 cm, méretek: 16, 17, 18 (mm)
KÓD: 10273
~~1260~~ **845 Ft**

4. *Ezüstszínű tengeri csillag, fém fülbevaló, átmérő: 2.5 cm
KÓD: 8188
~~630~~ **500 Ft**

6

7

KARKÖTŐ
csupán
445

5

5. Fehér alapon lila-fekete leopárdmintás karkötő, hullámos szintetikus bőrből, patentos zárral, hossza: 16.5 - 18.5 cm
KÓD: 5138
~~1185~~ **445 Ft**

6. Creole fülbevaló, lila szőrmével, átmérő: 5 cm
KÓD: 5688
~~965~~ **210 Ft**

7. Statement gyűrű fehér szív alakú kristállyal, állítható méret, kristály: 2.5 x 3.5 cm
KÓD: 5561
~~815~~ **190 Ft**

8

8. Lila-rózsaszínű szív fülbevaló, fából készült, hossza: 5.5 cm
KÓD: 4899
~~1290~~ **520 Ft**

9. Lila akril gyűrű, sötét és világoslila rész, aranyszínű csillámos sávval, mérete: 17, *18 (mm)
KÓD: 10041
~~930~~ **305 Ft**

10. Lila fimo karkötő fehér és fekete virágmintával, átmérője: 6.3 cm
KÓD: 3661
~~965~~ **260 Ft**

9

10

BOHO
ethnic accessories

1. Barna-fekete, természetes toll fülbevaló bronzszínű fémmel, hossza: 14 - 15 cm
KÓD: 5388
~~1730~~ **925 Ft**

2. 3 karkötőből álló szett, különböző formájú fa karkötőkkel, átmérő: 6.5 - 7 cm
KÓD: 6105
~~1330~~ **665 Ft**

3. Aranyszínű, stilizált levél formákban kivágott, nemesacél gyűrű, méretek: 16, 17, 18 (mm)
KÓD: 10271
~~1335~~ **1075 Ft**

SZETT csupán **665**

©Háromsoros nyakék, barna suede bőr szál és virág, barna üveggyöngyökkel, rézszínű kristályokkal és lánc rojtokkal, hossza: 27/50 + 12.5 cm
KÓD: 11421 **1425 Ft**

©Eredeti eBizsu design

2

1

4

3 nemesacél

4. Barna, leopárd-mintás anyaggal bevont, kerek fülbevaló, átmérő: 1.2 cm
KÓD: 5483
~~700~~ **260 Ft**

Nemesacél

FÜLBEVALÓ
csupán
1220

NYAKÉK
csupán
2740

8

8. Creole fülbevaló, gyémánt forma, aranyszínű nemesacél, méretek: 6.5 x 5.5 cm
KÓD: 10807
~~1400~~ **1220 Ft**

Aranyszínű nemesacél karkötő, szív láncszemekkel, hossza: 19 cm
KÓD: 10979
1780 Ft

5

6

5. Nemesacél gyűrű, körkörösen kivágott szívek, méretek: 16, 17, 18 (mm)
KÓD: 10934
~~1220~~ **1040 Ft**

6. Aranyszínű nemesacél nyaklánc, szív láncszemekkel, hossza: 45 cm
KÓD: 10978
2740 Ft

7. 'I DO' fülbevaló, aranyszínű nemesacélból, az 'Igen' szó angol jelentése, hossza: 0.6 cm
KÓD: 8798
~~850~~ **425 Ft**

7

NYAKÉK
csupán
925

1. Kiskutya medál, ezüstszínű fém fehér kristályokkal, lánc: 42 cm, kutya mérete: 2.2 x 1.2 cm
KÓD: 4055
~~1859~~ **925 Ft**

1

4

FÜLBEVALÓ
csupán
270

2

2. Ezüstszínű Hello Kitty gyűrű, fehér, piros és fekete kristályokkal, mérete állítható, cica: 1.7 - 2.0 cm
KÓD: 2305
~~1585~~ **540 Ft**

3

3. "L" betűs karkötő, ezüstszínű fém fekete textil zsinóron, átmérője: 4 cm, karkötő hossza: 23 + 5 cm
KÓD: 7729
~~925~~ **270 Ft**

4. Fehér kiskutya fülbevaló, zománcozott fém fehér kristállyal, hossza: 4 cm
KÓD: 5486
~~1075~~ **270 Ft**

©Ezüstszínű nemesacél bokalánc, hossza: 24 + 7 cm
KÓD: 10620
1370 Ft

nemesacél

5

waterproof

5. Csont formájú kulcstartó (nyakörvre, táskára, pénztárcára), ezüstszínű fém kristályokkal, csont méretei: 2.1 x 1.3 cm
KÓD: 4154
~~1240~~ **555 Ft**

NYAKÉK csupán 2040

6. ©Piros korall karkötő, fehér rondelle kristályokkal és fukszia, narancssárga és fehér színű festett üveggyöngyökkel, elasztikus szállal
KÓD: 10431
850 Ft

nemesacél
8

7. Statement nyakék és fülbevaló szett, fehér, piros, rózsaszín és sárga kásagyöngyökből, nyakék: 43.5 + 7.5 cm, fülbevaló: 7 cm
KÓD: 10983
2040 Ft

7

6

8. Aranyszínű nemesacél gyűrű, körkörösen három, zománcozott, fehér vonalmintával díszítve, méretek:
17, 18, 19, 20, 21 (mm)
KÓD: 10289
~~1370~~ **1075 Ft**

9. Piros, természetes korall fülbevaló, átmérő: 0.7 cm
KÓD: 5482
~~1480~~ **740 Ft**

9

HALLOWEEN PARTY

NYAKÉK
csupán
1185

©Koponyás choker, két sor fehér kristály fekete természetbarát bőrön, koponya medállal, hossza: 27 + 13 cm
KÓD: 8776
1185 Ft

1. *Fekete természetes bőr karkötő, antikolt ezüstsszínű csillaggal, hossza állítható
KÓD: 10747
740 Ft

2

3

2. Fekete tribál fülbevaló/piercing, nemesacél tűvel, hossza: 1.5 cm
KÓD: 8249
730 Ft/db

3. Fejhallgatós koponya fülbevaló, ezüstszínű fém, méretek: 1.2 x 1 cm
KÓD: 5859
~~665~~ **260 Ft**

4

4. Kétujjas koponya gyűrű, fehér kristályokkal, gunmetállal, méretek: 17-18, 18-19 (mm)
KÓD: 10044
~~2075~~ **700 Ft**

5. ©Fekete bokalánc, két sor fehér kristály fekete természetbarát bőrön, hossza: 20 + 6 cm
KÓD: 11475
810 Ft

5

1

*amíg a készlet tart

6. ©Ezüstszínű tüskés fülbevaló, fehér kristályokkal, két tűvel (a fülben két lyuk szükséges), hossza: 7 cm
KÓD: 11470
845 Ft/db

7. Kristályos körömgyűrű csillaggal, ezüstszínű fémből, köröm rész hossza: 2 cm, méretek: 13, 14 (mm)
KÓD: 10207 ~~2000~~ **570 Ft**

NYAKÉK
csupán
1690

©Eredeti eBizsu design

8. ©Tüskés nyakék, ezüstszínű fém fehér kristályokkal, duplasoros lánccal, hossza: 35 + 15 cm
KÓD: 11468 **1690 Ft**

9. Ezüstszínű punk rock gyűrű, tüskékkel és kristályokkal, méretek: 17, 18, 19, 20 (mm)
KÓD: 10209 ~~1600~~ **810 Ft**

©Ezüstszínű tüskés karkötő, fehér kristályokkal, duplasoros fém lánccal, hossza: 16.5 + 3.5 cm
KÓD: 11469 **925 Ft**

10. "Western" pisztoly és bilincs fülbevaló, ezüstszínű fémből, méretek: 0.7 x 1.7 cm
KÓD: 3578
~~760~~ **270 Ft**

1. Pillangó fülbevaló, fekete-piros-narancsszínű, festett fém, hossza: 7 cm, átmérő: 5 cm
KÓD: 5666 ~~1035~~ **345 Ft**

1

4

2

2. Pillangó karkötő, fekete-piros-narancsszínű festett fém, állítható méret, szélesség: 4.3 cm
KÓD: 5667 ~~1185~~ **555 Ft**

Fekete tattoo choker, akrilból, rugalmas átmérővel
KÓD: 8806 ~~595~~ **260 Ft**

3. ©Narancssárga Halloween masni bross, textil szalag akril tüskékkel, hossza: 9.5 x 9 cm
KÓD: 11477 **615 Ft**

4. Színes gyűrű, aranyszínű zománcozott fémből, méretek: 17 (mm)
KÓD: 10140 ~~1890~~ **440 Ft**

3

HALLOWEEN
BROSS
csupán
615

5. ©Halloween Pumpkin fülbevaló, sárga, aranyszínű és narancssárga szállal bevont gyöngy, fekete kristállyal és tüskével, hossza: 6 cm
KÓD: 11478 **540 Ft**

5

©Eredeti eBizsu design

NYAKÉK

csupán

1155

ÚJ

©Piros choker, természetbarát bőr ezüstszínű csillámokkal, antikolt ezüstszínű virágokkal, átlátszó üveggömb medállal, belsejében piros virággal, hossza: 27 + 13 cm
KÓD: 11463
1155 Ft

6. ©Piros karkötő, természetbarát bőr ezüstszínű csillámokkal, antikolt ezüstszínű virágokkal, hossza: 27 + 13 cm
KÓD: 11464
575 Ft

7. Hattyú gyűrű színes kristályokkal, ezüstszínű, antikolt fémből, hattyú: 2.2 x 1.8 cm, méretek: 17, 18 (mm)
KÓD: 10116
~~2220~~ **850 Ft**

8. ©Ezüstszínű virág fülbevaló, piros kristállyal, átmérő: 1.2 cm
KÓD: 11465
385 Ft

9. Piros szív fülbevaló, akril kristály, átmérő: 1.2 cm
KÓD: 3215
~~465~~ **150 Ft**

10. Piros, szív alakú fülbevaló, zománcozott fém, hossza: 6 cm
KÓD: 3808
~~890~~ **335 Ft**

1. Színes, uniszex karkötő, természetes bőr és zsinór, hossza: 19 + 8 cm
KÓD: 5994
~~850~~ **345 Ft**

2. ©Picasso jáspis féldrágaköves nyakék, ezüstszínű fém "Élet Fája" medállal, barna fa gyöngyökkel és fém elemekkel, türkiz suede bőr szállal, hossza: 51 + 6.5 cm
KÓD: 11430
1425 Ft

3. ©Barna és türkiz fa gyöngyös fülbevaló, ezüstszínű fém szárnyakkal, hossza: 7 cm
KÓD: 11429
385 Ft

4. Kék, nemesacél, uniszex gyűrű; ezüstszínű csillámos sávval körkörösen és egy fehér kristállyal a közepén, méretek: 17, 18, 19, 20 (mm)
KÓD: 10084
~~1135~~ **430 Ft**

5. Antikolt virág fülbevaló, ezüstszínű fémből, átmérő: 1.1 cm
KÓD: 5908
~~665~~ **335 Ft**

PIERCING
csupán
1150

NYAKÉK
csupán
1425

6. Ezüstszínű virág pirszing, kristályokkal és láncokkal, hossza: 9 cm, virág: 1.2 cm
KÓD: 6837
~~1890~~ **1150 Ft**

KARKÖTŐ
csupán
345

NYAKÉK
csupán
1345

7. ©Hosszú nyakék, petróleumszürke, kivágott gyöngyházzal, fekete és aranyszínű kristályokkal, márvány hatású üveggyönggyel, aranyszínű lánccal, hossza: 72 cm
KÓD: 11427
1345 Ft

8. Három darabból álló uniszex gyűrű nemesacélból: kék, arany és fekete, szélessége: 6 mm, méretek: 17, 18 (mm)
KÓD: 10057
~~1895~~ **810 Ft**

9. ©Petróleumszürke fülbevaló, kivágott gyöngyház, aranyszínű, stilizált nyílhegy formájú akrillal, hossza: 4 cm
KÓD: 11428
615 Ft

©Eredeti eBizsu design

nemesacél

8

KARKÖTŐ
csupán
230

7

9

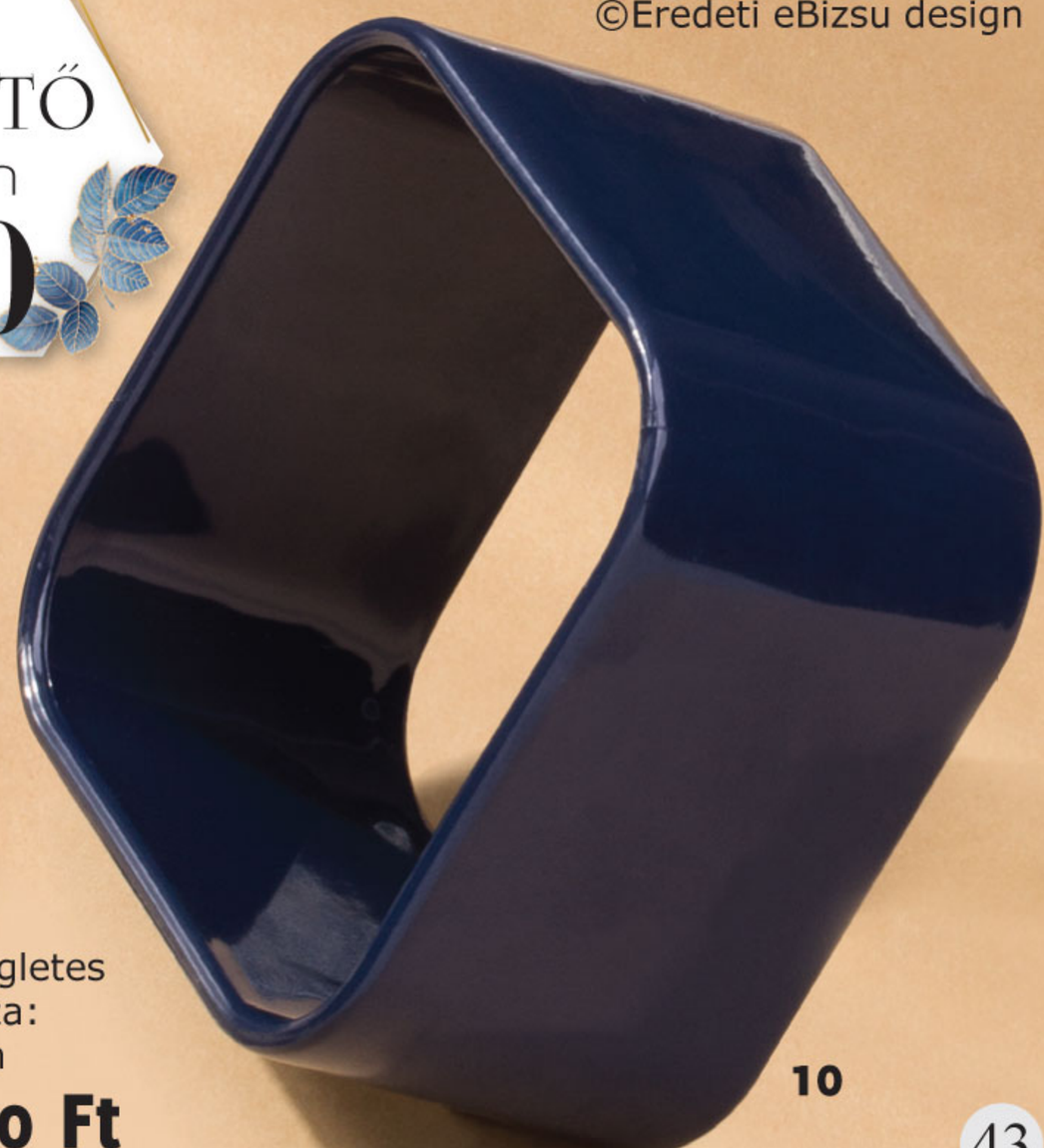

10

10. Sötétkék, négyszögletes karkötő, akrilból, hossza: 7 cm, szélessége: 4 cm
KÓD: 2976
~~790~~ **230 Ft**

Aranyszínű nemesacél karkötő, oldalán pattintós záródással, szélessége: 0.6 cm, belső átmérő: 6.5 x 5.2 cm
KÓD: 10616
~~2890~~ **2230 Ft**

1. Creole fülbevaló, aranyszínű fém körkörösen fehér kristályokkal kirakva, átmérő: 4 cm
KÓD: 10648
925 Ft

2. Rombusz formájú fülbevaló, aranyszínű nemesacél, méretek: 0.8 x 0.8 cm
KÓD: 10755
~~630~~ **575 Ft**

3. Aranyszínű nemesacél gyűrű, shamballa típusú fehér gyönggyel, méretek: 17, 18, 19, 20, 21 (mm)
KÓD: 10249
~~1075~~ **440 Ft**

4. Leopárdmintás gyűrű textilből, virág: 3.5 cm, mérete állítható
KÓD: 5459
~~1110~~ **335 Ft**

©Barna karkötő, enyhén íves, aranyszínű tol barna suede bőrrel, hossza: 17 + 5 cm
KÓD: 10502
890 Ft

5. Leopárdmintás fülbevaló gyöngyházból, hossza: 6.5 cm
KÓD: 5632
~~955~~ **370 Ft**

FÜLBEVALÓ
csupán
370

6. Krémszínű statement, kámea gyűrű bronzszínű fémkerettel, mérete állítható, ovális forma: 3.3 x 2.6 cm
KÓD: 4620
~~1670~~ **445 Ft**

NYAKÉK
csupán
1310

új

©Barna-krém karkötő; akril- és fa gyöngyök tört howlite kövekkel, elasztikus szállal
KÓD: 11448 **810 Ft**

6

7. ©Barna akril nyakék, virágos gyöngyökkel, fehér howlit kövekkel és krémszínű és barna fa gyöngyökkel, ezüstszínű lánccal, hossza: 43 + 9 cm
KÓD: 11447 **1310 Ft**

©Eredeti eBizsu design

8. ©Barna akril fülbevaló, barna és krémszínű fa gyöngyökkel, hossza: 6 cm
KÓD: 11449
500 Ft

7

8

9. Army zöld, kerek formájú hajcsat, magas minőségű, matt felületű akril, átmérője: 2.5 cm
KÓD: 10824 ~~555~~ **345 Ft**

HAJCSAT
csupán
345

9

FÜLBEVALÓ
csupán
230

1. Szőrmés, ciklámen, leopárdmintás, kerek fülbevaló, hossza: 3.5 cm
KÓD: 4586 ~~755~~ **230 Ft**

KARKÖTŐ
csupán
460

2. Ovális, ciklámen kristály gyűrű, mérete állítható, kristály: 3 x 2 cm
KÓD: 5595
~~550~~ **185 Ft**

3. Rózsaszín karkötő, természetbarát bőr ezüst-színű fémmel, elasztikus szálon, szélesség: 4 cm
KÓD: 2420
~~1700~~ **460 Ft**

4. **I heart You rózsaszín fülbevaló, méretei: 1.2 x 0.8 cm
KÓD: 5693
~~630~~ **75 Ft**

5. ©Lila, ezüst- és rózsaszín csíkos fülbevaló, textilszállal bevont gyöngy, hossza: 6.8 cm
KÓD: 3061
~~620~~ **345 Ft**

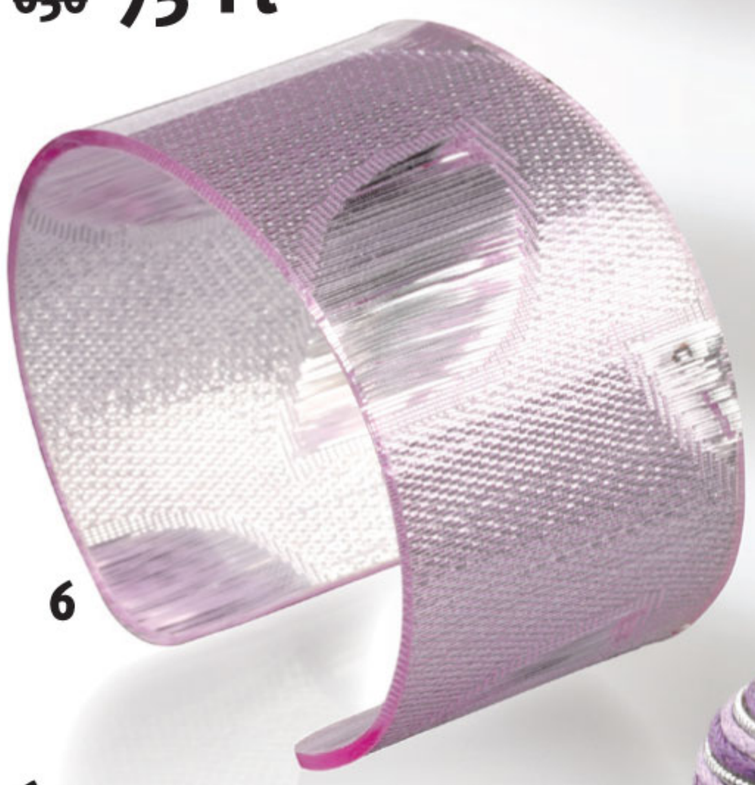

6. *Levélmintás, nyitott karkötő, fémes fényű világoslila akrilból, szélesség: 3.5 cm
KÓD: 4795 ~~785~~ **310 Ft**

**az ajánlat más kedvezménnyel nem vonható össze

10. Ezüstszínű leopárdmintás karkötő csillámokkal, fém textil bevonattal, szélesség: 1.7 cm, átmérő: 7 cm
KÓD: 5298

~~1850~~ **399 Ft**

©Eredeti eBizsu design

NYAKÉK
csupán
1655

*amíg a készlet tart

7. ©Levél fülbevaló, ezüstszínű fémből, türkiz howlit gyönggyel, hossza: 6 cm
KÓD: 11467

690 Ft

8. ©Türkiz howlit féldrágaköves nyakék, ezüstszínű fém és akrli levelek ívelt fém elemmel, ezüstszínű lánccal, hossza: 35 + 11 cm
KÓD: 11466

1655 Ft

9. Matt felületű gyűrű, két vésett sávval, ezüstszínű nemesacélból, szélessége: 8 mm, méretek: 17, 18, 19, 20, 21 (mm)
KÓD: 10091

~~1150~~ **665 Ft**

nemesacél

1. Ezüstszínű uniszex gyűrű, nemesacél fehér kristállyal, méretek:
17, 18, 19, 20, 21 (mm)
KÓD: 10063
~~890~~ **590 Ft**

2. ©Ezüstszínű, Smiley gyöngyös fülbevaló, hossza: 6 cm
KÓD: 3226
~~670~~ **540 Ft**

©Smiley gyöngyös, ezüstszínű karkötő, fém lánc akrillal, hossza: 20 cm
KÓD: 3221
~~1067~~ **655 Ft**

©Eredeti eBizsu design

KARKÖTŐK
310 -től

3. Lila kígyómintás, gyöngyház fülbevaló, fém kerettel, hossza: 7 cm
KÓD: 3987 ~~1310~~ **655 Ft**

4. Színes zsinórokból font uniszex karkötő, hossza: 18 + 8 cm
KÓD: 4603
~~755~~ **310 Ft**

5. Barna bőr karkötő rózsaszín zsinórral, hossza: 16 - 22 cm
KÓD: 3667
~~745~~ **335 Ft**

6. Rózsa fülbevaló ezüstszínű fémből, átmérő: 1.2 cm
KÓD: 2924
~~690~~ **345 Ft**

7. Fehér-rózsaszín Kiss Me fülbevaló, hossza: 6 cm
KÓD: 3805
~~825~~ **260 Ft**

8. Rózsaszín Hello Kitty fülbevaló, átmérője: 1 cm
KÓD: 5692
~~480~~ **110 Ft**

9. **Ezüstszínű bicikli fülbevaló, piros kerekekkel, hossza: 1.2 cm
KÓD: 5857 ~~520~~ **115 Ft**

10. Szemüveg karkötő, kristályokkal díszített rózsaszín fém csomózott zsinórral, hossza: 16 + 10 cm
KÓD: 5861 ~~1400~~ **885 Ft**

11. Micimackó kiegészítő (táskákra, pénztárcákra, stb.) zománcozott fém, méretei: 3.8 x 2.2 cm
KÓD: 2936
~~1035~~ **615 Ft**

12. Hello Kitty kulcstartó, zománcozott ezüstszínű fém méret: 1.8 x 2.6 cm, hossza: 8 cm
KÓD: 2929
~~1480~~ **540 Ft**

Mentazöld nyaklánc és karkötő szett kislányoknak, akril gyöngyök elasztikus szálon, nyakék: 36 cm, karkötő: 16 cm
KÓD: 5491
~~1260~~ **555 Ft**

13. Zöld-sárga, virágos teknősbéka fülbevaló, festett fémből, méretei: 2 x 1.3 cm
KÓD: 4417
~~755~~ **190 Ft**

14. Smiley fülbevaló szív alakú szemekkel, átmérő: 1 cm
KÓD: 5973
~~450~~ **75 Ft**

15. Piros ruhás Hello Kitty fülbevaló, átmérő: 1 cm
KÓD: 5915
~~480~~ **75 Ft**

****az ajánlat más kedvezménnyel nem vonható össze**

AUTUMN SALE

Az 50-51 oldlon található termékek a készlet erejéig rendelhetőek.

1. Fekete rojtos fülbevaló, csepp formájú aranyszínű fém foglalattal, hossza: 9.5 cm
KÓD: 10683
~~1405~~ **1345 Ft**

2. Szív medál, ezüstszínű fém fehér kristályokkal díszítve, medál: 3 cm, lánc: 43 cm
KÓD: 4052
~~2045~~ **1075 Ft**

Ezüstszínű rózsás karkötő, antikolt fémből, hossza: 16 + 4.5 cm
KÓD: 10697
890 Ft

3. Csillag fülbevaló, fekete kristály, átmérő: 0.8 cm
KÓD: 2380
~~615~~ **385 Ft**

4. Ezüstszínű szitakötő fülbevaló fehér kristályokkal, hossza: 2 cm
KÓD: 4780
~~1140~~ **615 Ft**

5. Piros hajtű, aranyszínű szélekkel díszített organza virág kristályokkal és üveg-gyöngyökkel, hossza: 8.5 cm
KÓD: 8846
555 Ft

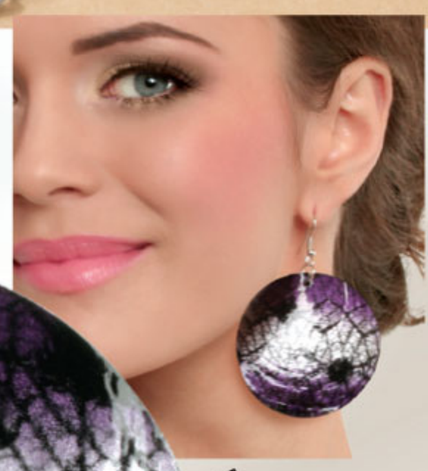

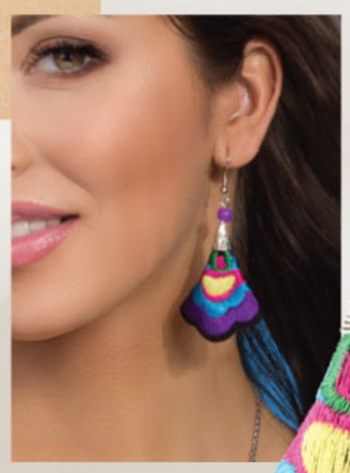

6. Lila-fekete mintás, kerek gyöngyház fülbevaló, hossza: 7 cm
KÓD: 4569
~~930~~ **305 Ft**

7. Népviselet mintás fülbevaló, kónikus formájú anyag élénk színű hímzéssel: lila, kék, sárga, rózsaszín, stb., hossza: 7.5 cm
KÓD: 9509
~~780~~ **730 Ft**

Krémszínű, csomózott karkötő fa és hematit gyöngyökkel, hossza: 18 + 8 cm
KÓD: 4604
~~895~~ **655 Ft**

8. Nyakék férfiaknak, ezüstszínű, antikolt fém karmok, természetes bőrön, bőr hossza: 85 - 90 cm
KÓD: 6781
~~1965~~ **1075 Ft**

9

9. Fekete pók fülbevaló, fehér kristályokkal, átmérő: 0.7 cm
KÓD: 3529
~~650~~ **345 Ft**

10

10. Ezüstszínű, absztrakt formájú fülbevaló fehér kristállyal, méretei: 1.5 x 1 cm
KÓD: 3577
~~750~~ **385 Ft**

11. Nyakék, fehér és rózsaszín kristályok fekete bársonnyal, hossza: 38 + 42 cm, kristályok: 1 cm
KÓD: 5519
~~2520~~ **1345 Ft**

11

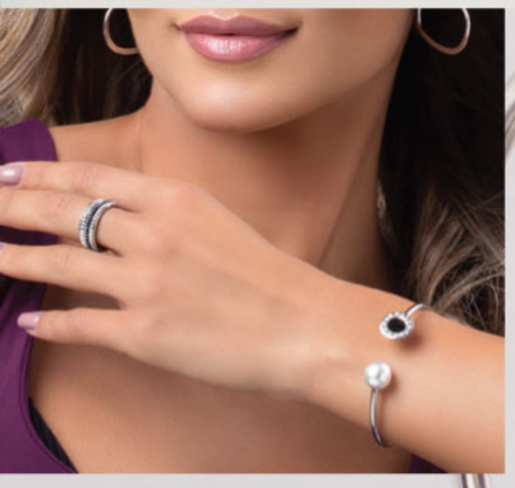

12

12. Ezüstszínű, nyitott karperec, fehér üveggyönggyel és fekete érmével, oldalra nyitható, átmérő: 6.5 cm
KÓD: 9729
~~1925~~ **1540 Ft**

15

15. Ezüstszínű csillámokkal borított fülbevaló, átmérő: 5 cm
KÓD: 4585
~~825~~ **425 Ft**

17

17. Lila és arany fényű karkötő akrilból, szélesség: 3.3 cm
KÓD: 5918
~~815~~ **305 Ft**

13

13. Zöld, mágneses fülbevaló, átmérő: 0.6 cm,
KÓD: 2404
~~450~~ **270 Ft**

14

14. Sárga Smiley alakú telefondísz, hossza: 10.4 cm
KÓD: 3819
~~825~~ **165 Ft**

16

16. Fekete-fehér-piros virág fülbevaló kézzel készült fimoból, átmérő: 1.5 cm
KÓD: 3655
~~1025~~ **425 Ft**

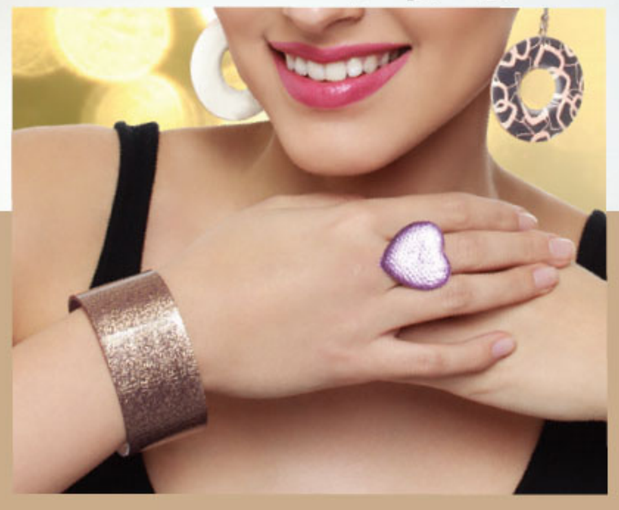

18

18. Bézs színű fülbevaló színes virágokkal, fából, hossza: 8 cm
KÓD: 1707
~~825~~ **425 Ft**

19

19. Rózsaszín csibe hajcsat, méretei: 2 x 1.7 cm
KÓD: 10815
150 Ft

20

20. Rózsaszín háromszirmú virág fülbevaló, hossza: 6.7 cm
KÓD: 3793 ~~1075~~ **385 Ft**

1. Ezüstszínű gyűrű, körkörösen fekete sávval a közepén, nemesacélból, méretek: 17, 19, 20, 21, 22 (mm)
KÓD: 10193
~~1150~~ **520 Ft**

2

***Az órák** tartalmazzák az elemet, mely kicserélhető lemerülése esetén. Az eBizsu a gyári hibákra 6 hónap szavatosságot vállal.*

2. Analóg típusú férfi karóra, fekete óratokkal, gunmetal óralappal, fekete természetbarát bőr óraszíjjal, klasszikus csatos záródás, hossza: 26 cm, óraszíj szélessége: 1.4 cm, óratok átmérője: 4.7 cm
KÓD: 10860
~~3520~~ **3345 Ft**

1

nemesacél

5

SZETT
csupán
1150

4

nemesacél

3

nemesacél

4. Gömb formájú, uniszex fülbevaló, nemesacélból, átmérő: 0.4 cm
KÓD: 4320
~~690~~ **295 Ft**

3. Lánccal diszített, antistressz gyűrű, ezüstszínű, nemesacélból, méretek: 18, 19, 20, 21, 22, 23 (mm)
KÓD: 10199
~~1035~~ **270 Ft**

5. Fekete nyaklánc és karkötő férfiaknak, akrilból és ezüstszínű fém elemekből, nyaklánc hossza: 45 cm, karkötő hossza: 16 cm
KÓD: 4624
~~1910~~ **1150 Ft**

Gitár medál nemesacélból,
fekete szilikon szálon,
hossza: 45 + 5 cm,
gitár méretei: 5.5 x 2 cm
KÓD: 6403 ~~1555~~ **845 Ft**

Medál
csupán
845

6. Uniszex karkötő, fekete
természetes bőr bronzszínű
cipzárral, patentos záródás,
hossza: 19 - 22 cm
KÓD: 5629 ~~2075~~ **845 Ft**

6

Nyilas
KÓD: 9838

Bak
KÓD: 9839

Csillagjegyes uniszex karkötő, kávébarna
természetes bőr csomózott zsinórral, téglalap
formájú fém lappal, melyre a csillagjegy
szimbóluma, periódusa és latin neve van
gravírozva, univerzális méret

~~965~~ **890 Ft**

Karkötő
csupán
890

Kos
KÓD: 9830

Bika
KÓD: 9831

Ikrek
KÓD: 9832

Rák
KÓD: 9833

Oroszlán
KÓD: 9834

Szűz
KÓD: 9835

Mérleg
KÓD: 9836

Skorpió
KÓD: 9837

Vízöntő
KÓD: 9840

Halak
KÓD: 9841

1. Uniszex gyűrű íves bevéséssel körkörösen, magassága: 0.8 mm, méretek: 17, 18, *19 (mm)
KÓD: 10152
~~1590~~ **730 Ft**

2. **Fekete esernyő fülbevaló zománcozott ezüstszínű fémből, átmérője: 1 cm
KÓD: 5904
~~590~~ **115 Ft**

KARKÖTŐ
csupán
815

3. Érmés fülbevaló, ezüstszínű fém, hossza: 8 cm
KÓD: 3622
~~550~~ **220 Ft**

Lila virágos karkötő ezüstszínű, antikolt fémből, hossza: 16 + 4 cm
KÓD: 4702
~~1185~~ **815 Ft**

3

1

nemesacél

2

*amíg a készlet tart

**az ajánlat más kedvezménnyel nem vonható össze

Alapanyagok bizsukészítéshez

ezekre a termékekre nem érvényes a képviselői kedvezmény

Szabálytalan formájú akril gyöngy, ciklámen, 1.9 x 2.4 cm
KÓD: A7005
210 Ft/10 db

Szívecske függő dísz, ezüstszínű akril, 1 x 1.2 cm
KÓD: A7084
250 Ft/10 g

Ezüstszínű rózsa akril gyöngy, 2.8 cm
KÓD: A9854
585 Ft/5 db

Bordó gyöngyház, kivágott érme forma, 2 cm
KÓD: A7220
225 Ft/5 db

Zöld gyöngyház, érme forma, 2 cm
KÓD: A7226
325 Ft/10 db

Világos szürke üveggyöngy, 0.4 cm
KÓD: A7522
30 Ft/10 db

Zöld szürke üveggyöngy, 0.6 cm
KÓD: A7133
45 Ft/10 db

Távtartó medál, I betű, ezüstszínű fém kristályokkal
KÓD: A5856
100 Ft/db

Távtartó medál, X betű, ezüstszínű fém kristályokkal
KÓD: A5870
100 Ft/db

Virág akril gyöngy, bordó-fehér, 1.5 cm
KÓD: A7036
210 Ft/10 g

4 hajgumiból álló szett, hossza: 12 cm
KÓD: 11110

110 Ft

2 hajpánt 1 áráért
Két darab fekete, elasztikus hajpánt
KÓD: 6507

~~335~~ **110 Ft**

Fekete hajcsat szett 12 db
KÓD: 11187

555 Ft

4

4. ***Fehér dobozka tárolásra, méret: 6x6x2.2 cm
KÓD: 8175

~~75~~ **35 Ft**

5

5. eBizsu papírzacskó (magyar logóval), méretek: 23 x 12 cm
KÓD: 7249

20 Ft/db

14

14. Nagy, sárga ajándék zacskó, 9 x 12 cm
KÓD: 2511 **90 Ft**

6

6. "Cool girl" szemöldökcsipesz, hossza: 10 cm
KÓD: 5582 ~~925~~ **630 Ft**

15
16
17
18
19

Foszforeszkáló szív alakú karkötő/hajgumi:
15. fehér ***KÓD: 6856***
16. narancs ***KÓD: 6858***
17. sárga ***KÓD: 6859***
18. rózsaszín ***KÓD: 6857***
19. zöld ***KÓD: 6860***

110 Ft

Fekete szilikon szál, medáloknak, hossza: 45 + 5 cm
KÓD: 11107

~~295~~ **220 Ft**

Ajándékdobozok gyűrűknek,
10. piros, 3.7x3.7x3 cm
KÓD: 9024, ~~185~~ **145 Ft**
11.**fényes, 5x5x4 cm
KÓD: 5854, **220 Ft**
12. pöttyös, 5x5x3.7 cm
KÓD: 5606, ~~345~~ **295 Ft**
13. **Ajándékdoboz ékszereknek, méretek: 9 x 7 x 3 cm
KÓD: 5853 **520 Ft**

7. Ezüstszínű fém fülbevaló dugó (0.4 cm)
KÓD: 9786 **75 Ft/pár**

7

8. Virág szilikon dugó fülbevalóknak
KÓD: 6509 **70 Ft/pár**

9. Korong szilikon dugó fülbevalóknak
KÓD: 3109 **55 Ft/pár**

8

9

13 10 11 12

A divatékszerek használata és karbantartása

Akkor jó választás a divatékszer, ha kedvező áron, különleges dísszel egészítenénk ki öltözékünket. A divatékszerek és a klasszikus ékszerek a felhasznált alapanyagban különböznek egymástól, vagyis az ékszerekhez nemesfémet, drágább alapanyagokat használnak. A divatékszereket azonban változatosabb alapanyagokból készítik, így különlegesen szép modellek lesznek, amelyek bármely klasszikus ékszerrel versenyre kelhetnek, viszont jelentősen olcsóbbak.

A divatékszerek hátránya azonban az, hogy a gyártáshoz felhasznált alapanyagok nem állnak olyan hosszan ellen a külső tényezőknek, mint a nemesfémek és a drágakövek, tehát a divatékszereket odafigyeléssel kell használnunk.

A következőkben tanácsokat olvashattok a divatékszerek gondozásáról. Ezeket a tanácsokat könnyű betartani, és kis odafigyeléssel a divatékszereket hosszú ideig viselhetitek.

A divatékszer ne kerüljön közvetlen kapcsolatba vízzel vagy gőzzel. Különben sincs értelme akkor viselni azt, amikor zuhanyzol, főzöl, mosogatsz, vagy úszol.

A bizsuk ne kerüljenek kapcsolatba a háztartásban használt vegyszerekkel.

Ne viselj divatékszert, amikor frissen viszel fel az arcodra, testedre bőrápoló krémet, -pakolást, dezodort vagy parfümöt. Javasolt a kozmetikai kezeléseknél is mellőzni a divatékszereket. Amikor parfümöt vagy bőrápoló krémet viszel fel az arcodra, testedre, várd meg, hogy a bőr felszívja a hatóanyagokat, és csak ezután tedd fel a divatékszert.

Száraz környezetben tárold a divatékszered (ne hagyd a fürdőben). Ne tárold a divatékszert egyetlen helyre ömlesztve. Mindegyik darabot a saját tasakjában, vagy dobozában tárold. Ezáltal elkerülheted, hogy összecsomósodjanak, eltörjenek, vagy megkarcolódjanak. Mi több, ezzel a tárolási móddal könnyebb nap mint nap kiválasztani azt a darabot, amelyet viselni akarsz.

Néha tisztítsd meg a divatékszert szappannal, langyos vízzel, majd gyorsan töröld szárazra. A törléshez puha rongyot használj, hogy ne karcolja össze a divatékszert.

S.C. Ebiju S.R.L
CUI: RO 25572873
Postafiók-cím:
4110 Biharkeresztes PF 13
Telefon: **30-345-0631**
+40 745 480 403
+40 770 115 665
+40 359 447 922
hétfőtől péntekig 8.30 - 16.30 óra között
Email: **kapcsolat@ebizsu.hu**

Klienseink visszaküldhetik a rendelt termékeket. A visszaküldési határidő 10 nap a kézbesítéstől számítva. A katalógusban lévő árak véglegesek, a fedőlapon feltüntetett kampány időszakában érvenyesek.

Képv.:.....

Tel:.....

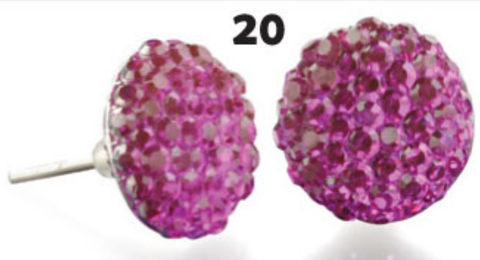

20

20. Kerek, lila sok kristályos fülbevaló, átmérő: 1 cm
KÓD: 4967

~~480~~ **185 Ft**

A termékek megrendelhetőek amíg a készlet tart. Mivel a nyomtatás nem adja vissza teljes mértékben az élethű színeket, a katalógusban megjelent színek árnyalata kissé eltérhet a termékek színétől.

*** A termék színe változik, nem lehet választani.*

**** A dobozok termékeink tárolására voltak használva, ezért felületükön lehetnek használati nyomok.*

1. ©Narancssárga gyöngyház fülbevaló, szabálytalan forma, barna fa gyöngyökkel, hossza: 6 cm
KÓD: 11424 **575 Ft**

2. Narancssárga gyöngyház fülbevaló, hossza: 5.5 cm
KÓD: 1343 ~~540~~ **400 Ft**

3. *Stilizált toll formájú aranyszínű fém gyűrű, fehér kristályokkal kirakva, méretek: 17, 18, 19 (mm)
KÓD: 10941 **1220 Ft**

3

NYAKÉK
csupán
1425

1

2

©Narancssárga gyöngyházas nyakék, szabálytalan formájú kagyló barna fa gyöngyökkel, narancssárga rondelle kristályokkal és aranyszínű akrillal, hossza: 46 + 7 cm
KÓD: 11422 **1425 Ft**

©Narancssárga-barna karkötő, fa gyöngyök fazettált és aranyszínű akril gyöngyökkel, elasztikus szálon
KÓD: 11423 **810 Ft**

*amíg a készlet tart

új

©Eredeti eBizsu design