Képviselő akarsz lenni?

Jelentkezz nálunk!

e-mail: kapcsolat@ebizsu.hu

Tel: **30-345-0631**

eBizsu®

2021 május 16 - július 15
kampány

www.ebizsu.hu Divatékszerek

Natural seashells

Nyakék csupán 1460

1. Aranyszínű pillangós ujjvég gyűrű, üveggyönggyel és kristállyal, állítható méret, gyöngy: 0.7 cm
KÓD: 6850
~~960~~ **370 Ft**

2. Rózsaszín pillangó gyűrű fehér kristályokkal, aranyszínű fémmel, szélesség: 2 cm, méretek: 16, 17, 18 (mm)
KÓD: 10148
~~2360~~ **725 Ft**

1

2

3

4

3. ©Nyakék, pasztell színű, természetes kagylóhéj krémszínű üveggyöngyökkel, hossza: 54 cm
KÓD: 11733 **1460 Ft**

4. ©Fülbevaló, pasztell színű, természetes kagylóhéj krémszínű üveggyöngyökkel, hossza: 4.5 cm
KÓD: 11735 **575 Ft**

©Természetes kagyló karkötő, pasztell színű, természetes kagylóhéj krémszínű üveggyöngyökkel, elasztikus szállal
KÓD: 11734 **960 Ft**

A kagyló, mivel organikus anyag, formája, színe és mérete különbözhet.

©Eredeti eBizsu design

5. Kristályos körömgyűrű csillaggal, ezüstszínű fémből, köröm rész hossza: 2 cm, méretek: 13, 14 (mm)
KÓD: 10207
~~2000~~ **570 Ft**

6. Ezüstszínű leopárdmintás karkötő csillámokkal, fém textil bevonattal, szélesség: 1.7 cm, átmérő: 7 cm
KÓD: 5298
~~1850~~ **399 Ft**

7. Virág fülbevaló fehér kristályokkal és fekete zománcozott levéllel, átmérő: 1.2 cm
KÓD: 3992
~~1000~~ **690 Ft**

8. ©Ezüstszínű fém szemüveglánc, fekete bikónikus kristályokkal és angyalszárnyakkal, hossza: 68 cm
KÓD: 11702
1385 Ft

6

5

7

8

9

9. Mikroszálas kendő, szemüveg és bizsu tisztítására, pasztell-rózsaszín, méret: 8 x 8 cm
KÓD: 11788 **155 Ft/db**

3. *Nyakék és fülbevaló szett, akvamarin és fehér, Swarovski Elements kristályokkal kirakott virág, ezüstszínű fémből, kígyó típusú láncon. Medál: 1.8 cm, fülbevaló: 1.3 cm, lánc hossza: 40 + 4.5 cm

KÓD: 6223 **9845 Ft**

MADE WITH SWAROVSKI ELEMENTS

3

*Ezüstszínű kígyó karkötő, fémből, fehér, akvamarin és türkizkék Swarovski Elements kristályokkal, átmérő: 6 cm

KÓD: 6892

7690 Ft

*amíg a készlet tart

új

4. ©Shamballa típusú gyöngyös fülbevaló, kristályokkal, fehér üveggyöngyökkel, türkiz rondelle kristályokkal, hossza: 5 cm

KÓD: 11753 **615 Ft**

5. Türkizkék gyűrű fehér kristályokkal, ezüstszínű fém különböző formában kivágva, szélesség: 1.5 cm, méretek: 16, 17 (mm)

KÓD: 10146 ~~2360~~ **885 Ft**

4

5

©Fehér üveggyöngyös karkötő, kristályokkal kirakott fehér shamballa típusú gyönggyel, türkiz fazettált kristályokkal, elasztikus szállal

KÓD: 11752 **770 Ft**

TROPICAL feeling

Nyakék
csupán
1460

©Eredeti eBizsu design

1. ©Karika fülbevaló tengeri csillaggal; üveggyöngyök kristályokkal, fa gyöngyökkel és fehér akrillal, hossza: 7 cm
KÓD: 11723
810 Ft

1

2

©Türkiz és világoskék nyakék, tengeri csillag medál fával; üveggyöngyökből, kristályokból és akril gyöngyökből készült gyöngysoron, hossza: 45 + 5 cm
KÓD: 11721
1460 Ft

©Karkötő a kék szín több árnyalataiban; üveggyöngyök kristályokkal, fa gyöngyökkel és fehér akrillal, elasztikus szálon
KÓD: 11722
690 Ft

2. Kék virágos gyűrű kristályokból, ezüstszínű fémmel, méretek: 16, 17 (mm)
KÓD: 10095
~~1700~~ **770 Ft**

új

Howlit kő szenvedélyes és elegáns

1. Lila, henger alakú karkötő akrilból, átmérő: 6.5 cm, magassága: 4 cm
KÓD: 2975
~~805~~ **230 Ft**

Karkötő csupán **230**

2. ©Minimalista nyakék, lila howlit kővel, aranyszínű hajlított fém hengerrel, dekoratív akril elemmel és lila suede bőr szállal, hossza: 39 + 7 cm
KÓD: 11762 **1425 Ft**

3. ©Lila, négyszögű howlit köves gyűrű, ezüstszínű fémmel, állítható méret
KÓD: 11764 **690 Ft**

4. ©Minimalista fülbevaló, lila, négyszögletes howlit kő rózsaszín aranyszínű ovális akrillal, hossza: 3 cm
KÓD: 11763 **575 Ft**

©Eredeti eBizsu design

5. 'Me&My Boyfriend' fülbevaló, kör alakú, lila, kivágott fémből, hossza: 7 cm
KÓD: 3637
~~1101~~ **500 Ft**

6. Páva gyűrű, antikolt ezüstszínű fém rózsaszín és lila kristályokkal, méret 18 mm
KÓD: 10068
~~740~~ **655 Ft**

6

5

7

7. Három darabból álló, lila karkötő szett, csillámokkal borított, átmérő: 7 cm
KÓD: 3839 ~~830~~ **335 Ft**

8. ©Lila fülbevaló, csavart akril elemekből, hossza: 9 cm
KÓD: 3103
~~700~~ **575 Ft**

8

9. Háromszögű, kárminvörös hajcsat, magas minőségű, matt felületű akrilból, méret: 6.3 x 7 cm
KÓD: 9460
~~1445~~ **925 Ft**

9

1. ©Duplasoros karkötő, fehér kásagyöngyökkel, aranyszínű és fehér kristályokkal és aranyszínű hajlított fémmel, hossza: 16.5 + 4 cm
KÓD: 11769
960 Ft

2. ©Elefánt fülbevaló, kivésett természetes fehér gyöngyház, méretei: 1.2 x 0.6 cm
KÓD: 11780
770 Ft

Nyakék csupán 1460

©Háromsoros nyaklánc; fehér kásagyöngyökkel, aranyszínű és fehér kristályokkal és aranyszínű hajlított fémmel, fém kagyló medállal, hossza: 36 + 10 cm
KÓD: 11768
1460 Ft

3. ©Aranyszínű creole fülbevaló, gyöngyház fényű akril virággal, hossza: 5 cm
KÓD: 11770
540 Ft

4. Dupla Peace gyűrű, aranyszínű fémből, fehér kristályokkal, lánccal, méretük enyhén állítható: 17 - 15 mm
KÓD: 7666
~~1740~~ **690 Ft**

©Eredeti eBizsu design

Nyakék csupán 1040

*amíg a készlet tart

Rák
KÓD: 8833

©Barna choker, fehér kristályokkal kirakott, aranyszínű fém elefánt medállal, suede bőr szállal, hossza: 37 + 8 cm
KÓD: 11767 **1040 Ft**

6

5

nemesacél

Csillagjegyes uniszex karkötő: barna természetes bőr csomózott zsinórral, kerek fémes elemmel, melyre a csillagjegy szimbóluma és latin neve van gravírozva, univerzális méret
~~965~~ **890 Ft**

5. Aranyszínű bagoly fülbevaló, nemesacél, méretek: 0.8 x 0.6 cm
KÓD: 10760
630 Ft

6. Stilizált leveleket formázó aranyszínű fém gyűrű, fehér kristályokkal, méretek: 17, 18, 19 (mm)
KÓD: 10254
~~1035~~ **655 Ft**

Kos
KÓD: 8830

*Bika
KÓD: 8831

Ikrek
KÓD: 8832

Szűz
KÓD: 8835

Mérleg
KÓD: 8836

*Skorpió
KÓD: 8837

Nyilas
KÓD: 8838

Bak
KÓD: 8839

Vízöntő
KÓD: 8840

Halak
KÓD: 8841

1. ©Fehér gyöngyház fülbevaló, színes kásagyöngyökkel, hossza: 3 cm
KÓD: 11732
540 Ft

2. Színes gyűrű, aranyszínű zománcozott fémből, méret 17 mm
KÓD: 10140
~~1890~~ **440 Ft**

Nyakék csupán 1075

©Eredeti eBizsu design

10 darabból álló színes karkötő szett, akril anyagból, átmérő: 7 cm
KÓD: 4308
~~700~~ **300 Ft**

3. ©Színes, elefántos bokaékszer, kásagyöngyök elasztikus szálon
KÓD: 6654
780 Ft

©Színes kásagyöngy nyakék, fehér üveggyöngyökkel és aranyszínű akril gyöngyökkel, hossza: 38 + 10 cm
KÓD: 11731
1075 Ft

1

2

3

4. ©"Purple Attraction" fülbevaló, fonallal bevont gyönggyel, lila üveggyönggyel és kristályos dekoratív elemmel, hossza: 6 cm
KÓD: 8003

~~700~~ **500 Ft**

4

5

6

BURBERRY

5. Stilizált virág gyűrű, rózsaszín kristályok antikolt fémmel, szélesség: 1.3 cm, méret 17 mm
KÓD: 10129

~~1740~~ **845 Ft**

6. **Lila, Burberry stílusú kockás karkötő, átmérő: 6.7 cm
KÓD: 3702

~~925~~ **190 Ft**

Fülbevaló csupán 185

7. Halas fülbevaló, ezüstszínű fém fekete lakkozással, méretei: 2.5 x 1.5 cm
KÓD: 3579

~~550~~ **185 Ft**

7

8

nemesacél

8. Három, különálló darabból álló uniszex gyűrű, nemesacélból, méret: 17 mm
KÓD: 10133

~~1370~~ **615 Ft**

9. Fekete karkötő, akrilból, átmérő: 6.5 cm
KÓD: 4726

~~835~~ **230 Ft**

9

**az ajánlat más kedvezménnyel nem vonható össze

1. Classy Girl fülbevaló, festett, kissé áttetsző, fehér gyöngyházból, hossza: 7 cm
KÓD: 3507
~~725~~ **145 Ft**

2. ©Lila-fehér virág gyűrű fimóból; virág átmérő: 2.5 cm, mérete állítható
KÓD: 5496
~~1200~~ **575 Ft**

Fülbevaló csupán 145

1

2

3

3. Lila fimo karkötő fehér és fekete virágmintával, átmérő: 6.3 cm
KÓD: 3661 ~~965~~ **260 Ft**

©Eredeti eBizsu design

©**Akril fülbevalók**, ezüstszínű csillámmal, hossza: 4.5 - 5 cm
220 Ft

©Rózsaszín, szabálytalan alakú üveggyöngyökből készült karkötő, elasztikus szállal, hossza: 17 cm
KÓD: 2837
~~970~~ **730 Ft**

Kék
KÓD: 10375

Sötétlila
KÓD: 10376

Narancssárga
KÓD: 6125

Rózsaszín
KÓD: 10377

anya és lánya szett

6. Két különálló "Love" nyaklánc, rózsaszínű, szív alakú dobozba csomagolva, medálok méretei: 1.5 x 2 cm, láncok hossza: 42 cm
KÓD: 5658

~~2850~~ **1730 Ft**

AJÁNDÉK
dobozba
csomagolva

6

4

4. Érmés fülbevaló, ezüstszínű fém, hossza: 8 cm
KÓD: 3622

~~550~~ **220 Ft**

5. Félgömb alakú gyűrű fehér kristályokkal díszítve, méretek: 17, 18, 19 (mm)
KÓD: 10078

~~2295~~ **730 Ft**

5

©Ezüstszínű nemesacél karkötő gömböcskékkel, hossza: 16 + 3 cm
KÓD: 5342 **730 Ft**

©Nemesacél bokalánc, hossza: 22+6 cm
KÓD: 5341

~~1330~~ **960 Ft**

Gyöngy és hematit kő

1. ©Fehér üveggyöngy fülbevaló, lapos hematit gyöngyökkel és ezüstszínű rondelle kristályokkal, hossza: 43 + 7 cm
KÓD: 11745 **540 Ft**

Nyakék csupán **1540**

2. Virág gyűrű fehér üveggyöngyökből és kristályokból, antikolt fémmel, állítható méret, virág: 2.5 cm
KÓD: 5184
~~1960~~ **665 Ft**

1

2

©Fehér üveggyöngy karkötő, lapos hematit gyöngyökkel és ezüstszínű rondelle kristályokkal, hossza: 19 + 3 cm
KÓD: 11744
810 Ft

©Fehér üveggyöngy nyakék, lapos hematit gyöngyökkel és ezüstszínű rondelle kristályokkal, hossza: 43 + 7 cm
KÓD: 11743 **1540 Ft**

Amethyst glow

Medál
csupán
1040

3. ©Ametiszt féldrágakő medál, gömb forma dekoratív fém virág gyöngykupakkal, aranyszínű fém lánccal, hossza: 43 + 5 cm
KÓD: 11746 **1040 Ft**

4. ©Ametiszt féldrágakő fülbevaló, gömb forma, dekoratív virág gyöngykupakkal, hossza: 4 cm
KÓD: 11747 **810 Ft**

Három darabból álló fém karkötő bronz-, arany- és gunmetal színű, szélesség: 0.3 cm, átmérő: 7 cm
KÓD: 3981 ~~790~~ **555 Ft**

5. Ezüstszínű nemesacél gyűrű, aranyszínű sávval a szélein, méret 18,5 mm
KÓD: 11790 **960 Ft**

4

3

5

©Eredeti eBizsu design

1. Aranyszínű nemesacél gyűrű, kivágott 'infinity' szimbólumokkal és egy sor fehér kristállyal, méretek: 18, 19, 20 (mm)
KÓD: 10930 **1260 Ft**

2. ©Meggyszínű akril gyöngyös fülbevaló, barackrózsaszín üvegggyöngyökkel, hossza: 4.5 cm
KÓD: 11750 **500 Ft**

3. Fehér- és krémszínű virág gyűrű, aranyszínű zománcozott fémből, szélesség: 1.7 cm, méret: 16 mm
KÓD: 10072
~~1780~~ **850 Ft**

Nyakék
csupán
1310

4. Piros kristályos fülbevaló, mágneses záródással, átmérő: 0.6 cm
KÓD: 4322
~~550~~ **385 Ft**

©Eredeti eBizsu design

2

3

©Halvány rózsaszín üveggyöngyös nyakék, áttetsző, meggyszínű akril gyöngyökkel, barackrózsaszín üveggyöngyökkel, hossza: 45 + 7.5 cm
KÓD: 11748 **1310 Ft**

©Halvány rózsaszín üveggyöngyös karkötő, áttetsző, meggyszínű akril gyöngyökkel, barackrózsaszín üveggyöngyökkel, hossza: 19 + 4 cm
KÓD: 11749
770 Ft

4

mágneses záródás

1

nemesacél

5. Kámea medál, ezüstszínű fém fehér kristályokkal, medál méretei: 2 x 2.5 cm, lánc hossza: 48 + 4 cm
KÓD: 4630
~~2430~~ **1260 Ft**

6. Ezüstszínű gyűrű, az egyik oldalán sima, a másikon fehér kristályokkal díszített, szélesség: 1.3 cm, méret: 18 mm
KÓD: 10120
~~2370~~ **1290 Ft**

Fülbevalók
csupán
270-től

9

7

8

5

7. ©Egysoros fehér kristályos karkötő, ezüstszínű fémmel, hossza: 15 + 3 cm
KÓD: 5316
~~1030~~ **890 Ft**

8. Fekete tengeri csillag fülbevaló, zománcozott ezüstszínű fém fehér kristályokkal, átmérő: 1.2 cm
KÓD: 3994
~~1000~~ **655 Ft**

9. Fekete üveggyöngy fülbevaló, átmérő: 0.8 cm
KÓD: 256
~~325~~ **270 Ft**

6

1. *Gunmetal nyakék, fekete és fehér kristályokkal, hossza: 48 + 4 cm, medál: 6.5 cm
KÓD: 3046 ~~2515~~ **1655 Ft**

2. Hattyú fülbevaló, ezüstszínű fém fekete és fehér kristályokkal díszítve, átmérő: 1 cm
KÓD: 5983 ~~1370~~ **540 Ft**

3. Virág gyűrű, gunmetál fehér kristályokkal, állítható méret, virág: 3.7 x 2.5 cm
KÓD: 4006 ~~1100~~ **555 Ft**

1

2

3

*amíg a készlet tart

4

4. ©Fülbevaló, fehér kristályokkal díszített láncrész egy-egy könnycsepp kristállyal a végein, hossza: 6.5 cm
KÓD: 9361 **630 Ft**

5. Formázható menyasszonyi hajékszer, ezüstszínű fém szál rondelle kristályokkal és opálfehér akril virágokkal, hossza: 26 cm
KÓD: 10619 ~~2035~~ **1845 Ft**

5

Szett csupán 1730

6. Fekete zománcozott gyűrű, könnycsepp alakban kirakott kristályokkal, ezüstszínű fémből, szélesség: 1.6 cm, méretek: 16, *17 (mm)
KÓD: 10108
~~2110~~ **1190 Ft**

6

Nyakék és fülbevaló szett; fekete, krémszínű és szürke üveggyöngyök kristályokkal,
lánc hossza: 43 + 6 cm,
medál: 6 x 2.5 cm,
fülbevaló: 4 cm
KÓD: 5367
~~3630~~ **1730 Ft**

©Fekete és fehér kristályokból kirakott karkötő,
hossza: 17 cm
KÓD: 5509
~~1480~~ **925 Ft**

7. Fekete szív fülbevaló, akril kristály,
átmérő: 1.2 cm
KÓD: 4866
~~465~~ **220 Ft**

7

©Eredeti eBizsu design

1. Legyező formájú gyűrű, fehér kristályokkal kirakott aranyszínű fém, magasság: 3 cm, méretek: 17, 18, 19 (mm)
KÓD: 10938 ~~1270~~ **1000 Ft**

2. ©Aranyszínű choker/karkötő rózsaszín és fehér üveggyöngyökkel, medált lehet ráhelyezni, hossza: 35 + 4 cm
KÓD: 6532 ~~1110~~ **1000 Ft**

3. ©Hajókormány-horgony medál, kristályokkal díszítve, aranyszínű fém, hossza: 3.6 cm
KÓD: 11789 **500 Ft**

4. ©Krémszínű textil virág fülbevaló, aranyszínű karikán, hossza: 7 cm
KÓD: 11751 **845 Ft**

5. Ajándékdoboz ékszereknek, különböző színű (nem választható), méretek: 9 x 7 x 3 cm
KÓD: 5853 ~~520~~ **275 Ft**

Fülbevaló
csupán
845

6. ©Fekete csepp formájú fülbevaló, csillámos fekete akril, hossza: 4 cm
KÓD: 5846 **445 Ft**

6

7. Dupla levél gyűrű, két zöld jáde színű kővel és krómszínű kristályokkal, méretek: 17, 18 (mm)
KÓD: 10105
~~1220~~ **960 Ft**

8. ©Virág bross, szürke akril szatén masnival, méretei: 8.5 x 5 cm
KÓD: 11771 **885 Ft**

7

8

©Eredeti eBizsu design

9. *Kerek formájú kompakt tükör, fedelén narancssárga pillangó és orgona virág illusztrációval, átmérő: 7.5 cm
KÓD: 9762 **655 Ft**

dupla tükör

9

10. Creole fülbevaló, aranyszínű fém körkörösen fehér kristályokkal kirakva, hossza: 5 cm
KÓD: 10649
1000 Ft

10

11. Krémszínű masni hajcsat szaténból, méretei: 10.5 x 4 cm
KÓD: 5442 ~~780~~ **190 Ft**

11

*amíg a készlet tart

Nyakék

csupán

1305

1. ©Minimalista nyakék, shamballa típusú, csíkos fimo gyöngyökkel, fekete rondelle kristályokkal és aranyszínű akril gyöngyökkel, dupla szilikon szállal, hossza: 42 + 6 cm
KÓD: 11741
1305 Ft

2. Sötétszürke akril gyűrű fehér és aranyszínű pettyekkel, méretek: 17, 18 (mm)
KÓD: 10090
~~785~~ **220 Ft**

3. ©Fekete, fazettált akril gyöngy fülbevaló, hossza: 4 cm
KÓD: 11742
345 Ft

4. Fekete, fonott mintás karkötő akrilból, az oldalán nyílik, magassága: 3 cm, átmérő: 6.5 - 5.5 cm
KÓD: 5164
~~950~~ **445 Ft**

1 2 3 4

©Eredeti eBizsu design

5. Jeggyűrű típusú gyűrű, fazettált cirkónia kővel (1.2 cm), ezüstszínű fém, méretek: 17, 18 (mm)
KÓD: 10132
~~2480~~ **1425 Ft**

6. ©Rózsaszín virágszirmos fülbevaló, akril fehér, csepp formájú üveggyönggyel, hossza: 4.5 cm
KÓD: 11784
540 Ft

CIRKÓNIA kővel

5

6

©Fehér-krémszínű karkötő, üveggyöngyökből és rózsaszín kristályokból, szív formájú zárókával, hossza: 20.3 cm
KÓD: 7183
~~1110~~ **1000 Ft**

7. Lóhere gyűrű katicabogárral, aranyszínű zománcozott fémből, lóhere átmérő: 2.5 cm, mérete állítható
KÓD: 6002
~~1470~~ **550 Ft**

8. Fekete természetbarát bőr karkötő, zománcozott fekete virággal és fehér kristályokkal, hossza: 15 + 5 cm
KÓD: 10652
~~700~~ **575 Ft**

9. Fekete-fehér virág fülbevaló aranyszínű zománcozott fémből, a virág hátoldalát üveggyöngy díszíti, hossza: 4.5 cm
KÓD: 5868
~~1295~~ **540 Ft**

7

9

8

Feel the JOY

Nyakék
csupán
1230

©Eredeti eBizsu design

1. Hattyú gyűrű színes kristályokkal, ezüstszínű, antikolt fémből, hattyú: 2.2 x 1.8 cm, méretek: 17, 18 (mm)
KÓD: 10116
~~2220~~ **850 Ft**

2. Hullámos, fekete, virágmintás karkötő, textillel bevont fa, szélesség: 1 cm, átmérő: 6.2 cm
KÓD: 4722
~~910~~ **155 Ft/db**

3. ©Virágmintás nyakék, természetbarát bőrből, akril margaréta virágokkal, hossza: 41 + 8 cm
KÓD: 11765
1230 Ft

4. ©Fehér margaréta virág fülbevaló, akrilból, hossza: 4 cm
KÓD: 7493
740 Ft

5. Zöld gyűrű aranyszínű sávval a közepén, akril, méret: 17 mm
KÓD: 10088
~~750~~ **305 Ft**

6. ©Zöld rózsa fülbevaló, fimoból, hossza: 2.3 cm
KÓD: 11779 **575 Ft**

7. Zöld üveggyöngy fülbevaló, átmérő: 1 cm
KÓD: 2013 **305 Ft**

Fülbevaló
csupán
305-től

©Karkötő, lepke formájú gyöngyház és sárga üvegkristály neon zöld szalagon és neonsárga természetbarát bőrön, hossza: 17 + 3 cm
KÓD: 9315
~~925~~ **845 Ft**

Karkötő
csupán
810

©Almazöld karkötő, macskaszem kő fényű műgyanta gyöngyökből, antikolt ezüstszínű akril pillangókkal, elasztikus szállal
KÓD: 11726 **810 Ft**

8. ©Almazöld fülbevaló, macskaszem kő fényű műgyanta gyöngyökből, antikolt ezüstszínű akril pillangókkal, hossza: 5 cm
KÓD: 11727
310 Ft

9. Ezüstszínű, antikolt virág gyűrű, virág: 1.2 cm, mérete állítható
KÓD: 1125
~~690~~ **399 Ft**

új

Nyakék

csupán **1310**

1. Virág gyűrű, világoskék kristályokkal (a kristályok elrendezése változhat), állítható méret
KÓD: 2593 **575 Ft**

2. Ovális kristály gyűrű (3 x 2 cm), világoskék, állítható méret
KÓD: 2359
~~550~~ **215 Ft**

3. ©Hosszú nyakék, világoskék millefiori műgyanta gyöngyökkel, krémszínű fa gyöngyökkel, fehér gyöngyház és kivágott aranyszínű fém levél medállal, világoskék suede bőr szállal, hossza: 84 cm
KÓD: 11719 **1310 Ft**

4. ©Millefiori gyöngyös fülbevaló, világoskék műgyantából, krémszínű fa és aranyszínű akril gyöngyökkel, hossza: 5.5 cm
KÓD: 11720 **425 Ft**

©Eredeti eBizsu design

1

4

3

Háromsoros karkötő; két aranyszínű lánc türkiz akril gyöngyökkel és aranyszínű virágokkal, hossza: 19 + 4.5 cm
KÓD: 10660
~~925~~ **845 Ft**

2

5

Farmerkék porcelán gyöngyös karkötő, piros és sárga gyöngyökkel és ezüstszínű díszítő elemmel, elasztikus szálon
KÓD: 10839
~~1035~~ **960 Ft**

5. Mona Lisa fülbevaló, festett gyöngyház, hossza: 7 cm
KÓD: 4223
~~860~~ **190 Ft**

6. Fehér statement, kámea gyűrű bronzszínű fémkerettel, állítható méret, ovális forma: 3.3 x 2.6 cm
KÓD: 4620
~~1670~~ **445 Ft**

6

Barna nyakék/karkötő, matt gyöngyök howlit kő és korall gyöngy imitációval, levél medállal, hossza: 95 cm
KÓD: 8210
~~890~~ **590 Ft**

elégedett vásárló

7

7. **Virágos hímzésű fehér top, kreppelt anyag csipkével a széleken. A top alsó része kibővül. A dekoltázs geometrikus formájú. Hossza kb.: 47 cm, anyag: 75% pamut, 25% poliészter, One Size (XS, S, M)
KÓD: 8337 ~~5370~~ **2850 Ft**

9

8. Háromsoros gyűrű, ezüstszínű fém szálak közé fehér kristályok helyezve, méret 16 mm
KÓD: 10027
~~1295~~ **690 Ft**

8

9. Türkiz howlit köves fülbevaló, hossza: 2 cm
KÓD: 4311
~~725~~ **335 Ft**

**az ajánlat más kedvezménnyel nem vonható össze

Jáspis és Türkiz féldrágakő szépség és energia

Nyakék csupán **1500**

1. ©Türkiz köves nyakék, piros jáspis kővel és bordó fa gyöngyökkel, legyező formájú fa medállal, félkör formájú ezüstszínű fém elemmel, hossza: 42 + 5 cm
KÓD: 11724 **1500 Ft**

2. Ezüstszínű fém gyűrű virágmintás kivágással, szélessége: 1.5 cm, méretek: 17, 18 (mm)
KÓD: 10123 ~~1815~~ **780 Ft**

3. ©Türkiz köves fülbevaló, antikolt ezüstszínű akril virágokkal és bordó fa gyöngyökkel, hossza: 5 cm
KÓD: 11725 **655 Ft**

4. Barnás bordó, kígyóbőr mintás fa karkötő, átmérő: 7 cm, magasság: 2.3 cm
KÓD: 5457 ~~1400~~ **260 Ft**

©Eredeti eBizsu design

Karkötő
csupán
335

5

5. Barna, természetes bőr karkötő rózsaszín zsinórral, hossza: 16 - 22 cm
KÓD: 3667
~~745~~ **335 Ft**

6

6. Hosszú nyakék, bronzszínű medál barna üveggyöngyökkel és három természetes tollal, természetbarát bőrszálon, hossza: 82 cm, medál: 16 - 18 cm
KÓD: 5387
~~2880~~ **1295 Ft**

7. Barna-fekete, természetes toll fülbevaló bronzszínű fémmel, hossza: 14 - 15 cm
KÓD: 5388
~~1730~~ **925 Ft**

A természetes tollak mérete és formája kis mértékben eltérhet.

7

8. 4 pár fülbevalóból álló szett:
- csepp formájú kristály, 1 x 1.3 cm
- sötét ezüstszínű csillámos gyöngy, 0.8 cm
- kék polip, kristályokkal, 1.2 x 0.9 cm
- fekete halacska, kristállyal, 1 x 0.6 cm

KÓD: 11791 **885 Ft**

8

Fekete tattoo choker, akrilból, rugalmas átmérővel
KÓD: 8806 ~~595~~ **260 Ft**

NEMESACÉL

1. ©Ezüstszínű nyaklánc, apró gyöngyökkel, nemesacélból, hossza: 45 + 5 cm
KÓD: 11344
1690 Ft

2. Matt felületű gyűrű, két vésett sávval, ezüstszínű nemesacélból, szélessége: 8 mm, méretek: 17, 18, 19, 20, 21 (mm)
KÓD: 10091
~~1150~~ **665 Ft**

Nyakék
csupán
1690

©Ezüstszínű karkötő, apró gyöngyökkel, nemesacélból, hossza: 16.5 + 3.5 cm
KÓD: 11345 **845 Ft**

2

3. ©Ezüstszínű fülbevaló, apró gyöngyös lánc, nemesacélból, 925-ös ezüst akasztóval, hossza: 6.3 cm
KÓD: 11346
1000 Ft

ezüst akasztó

1

3

Skorpió
KÓD: 4651

Nyilas
KÓD: 4652

Bak
KÓD: 4653

Vízöntő
KÓD: 4654

Halak
KÓD: 4655

Kos
KÓD: 4644

Bika
KÓD: 4645

Ikrek
KÓD: 4646

Rák
KÓD: 4647

Oroszlán
KÓD: 4648

Szűz
KÓD: 4649

Mérleg
KÓD: 4650

Csillagjegyes fülbevaló ezüstszínű nemesacél egy kristállyal, méretek: 0.6 - 0.9 cm
~~515~~ **220 Ft**

©Eredeti eBizsu design

4. ©Piros choker levehető medállal (a karkötőre vagy más nyakláncra tehető), csillámos természetbarát bőr, hossza: 27.5 + 10.5 cm, medál: 1.5 cm
KÓD: 11773 **1000 Ft**

5. Piros, szív alakú lakat fülbevaló, zománcozott fémből, hossza: 4 cm
KÓD: 5485 ~~1075~~ **305 Ft**

Nyakék
csupán
1000

levehető medál
bármilyen láncra helyezhető

4

6

8

7

6. Piros virág gyűrű, fehér kristályos pillangóval, ezüstszínű fém, méretek: 16, 17 (mm)
KÓD: 10032 ~~1445~~ **885 Ft**

7. ©Piros karkötő, csillámos természetbarát bőr, hossza: 17 + 4.5 cm
KÓD: 11774 **540 Ft**

8. ©Korona fülbevaló apró fehér kristályokkal díszítve, kocka formájú piros kristállyal, hossza: 5 cm
KÓD: 11775 **690 Ft**

Summer - IN THE - City

1. Fehér, csepp alakú fülbevaló, akril kristály, méretek: 1 x 1.3 cm
KÓD: 4239
~~480~~ **220 Ft**

Nyakék csupán **1190**

©Eredeti eBizsu design

2. ©Minimalista nyakék, nyílhegy formájú aranyszínű akrillal, fonott fehér természetbarát bőr szállal, hossza: 46 + 5 cm
KÓD: 11754 **1190 Ft**

3. ©Háromszögű fülbevaló, rózsaszín aranyszínű akril fehér kristállyal, hossza: 5.5 cm
KÓD: 11756 **575 Ft**

4. Fehér, négyzet alakú szintetikus kristály gyűrű, állítható méret
KÓD: 3720 ~~620~~ **215 Ft**

1

2

3

4

©Fehér karkötő, aranyszínű fém kagyló medál fonott természetbarát bőr szálon, hossza: 17.5 + 4 cm
KÓD: 11755 **615 Ft**

5. ©Ezüstszínű szegecses karkötő, akrilból, elasztikus szállal
KÓD: 7151 ~~665~~ **575 Ft**

6. Antistressz, kék Nike gyűrű, nemesacélból, szélesség: 0.7 cm, méretek: 17, 18 (mm)
KÓD: 10101
~~1325~~ **810 Ft**

5

Karkötő
csupán
575

6

NIKE

nemesacél

7

7. ©Szegecs fülbevaló, akril, átmérő: 1 cm
KÓD: 11781 **270 Ft**

8. Fekete és barna kristályos hajgumi, animal print mintájú akril kockával
KÓD: 10728
~~520~~ **425 Ft**

Hajgumi
csupán
425

**Az ajánlat más kedvezménnyel nem vonható össze

8

9

9. **"Ear cuff" típusú fülbevaló, antikolt, bronzszínű fém láncokkal és szegecsekkel. Egyszerűen a fülre kell helyezni, hossza: 17.9 cm
KÓD: 6791
~~1780~~ **500 Ft**

10

10. Narancssárga fonott karkötő, természetes bőrből, uniszex, univerzális méret
KÓD: 6368 ~~860~~ **270 Ft**

1. Türkizkék howlit köves fülbevaló, ovális formájú cabochon antikolt ezüstszínű fém foglalattal, hossza: 5 cm
KÓD: 10774
~~890~~ **810 Ft**

2. Love gyűrű türkizkék kristályokkal, ezüstszínű, antikolt fémből, szív: 2.3 cm, méretek: 17, 18 (mm)
KÓD: 10094
~~1740~~ **480 Ft**

3. 'Sea Shine' pirszing, ezüstszínű sebészeti acélból, kristályokkal kirakott horgonnyal, hossza: 5.5 cm
KÓD: 8222
~~1400~~ **830 Ft**

Négylevelű lóhere formájú türkizkék howlit köves karkötő, antikolt ezüstszínű szívekkel és hajlított fém elemekkel, hossza: 18 + 4.5 cm
KÓD: 10679
~~1000~~ **770 Ft**

névre szóló karkötő

Névre szóló karkötő. Összerakhatod a kívánt nevet vagy szót a képen látható betűkből, formákból. Mindegyik karkötő tartalmazza a fekete, természetbarát bőrt vagy a rózsaszín szilikon szíjat és a kiválasztott betűket/formákat. Szíj: 17 + 5 cm, szélesség: 0.8 cm; betűk: 1.2 cm. Egy karkötő ára a betűk/formák számától függően változik:

Karkötő 1 betűvel	**500 Ft**	Karkötő 5 betűvel	**1360 Ft**
Karkötő 2 betűvel	**715 Ft**	Karkötő 6 betűvel	**1575 Ft**
Karkötő 3 betűvel	**930 Ft**	Karkötő 7 betűvel	**1790 Ft**
Karkötő 4 betűvel	**1145 Ft**	Karkötő 8 betűvel	**2005 Ft**

KÓD: 4869

Medál

csupán **480**

4. Betű medál ezüstszínű fém kristályokkal díszítve, fekete szilikon szálon: 45 + 5 cm, betű: 3 x 1.5 cm. Egy nyakláncra egy darab betűt lehet választani.
KÓD: 5616
~~1110~~ **480 Ft**

5. Fülbevaló, lila-rózsaszín-ezüstszínű kör mintával, zománcozott fém fehér kristályokkal, hossza: 2.2 cm
KÓD: 5423
~~1120~~ **385 Ft**

6. Uniszex, hullámmintás gyűrű, ezüstszínű nemesacélból, méretek: 16, 21 (mm)
KÓD: 10070
~~1035~~ **520 Ft**

7. Koponya pirszing piros kristály szemekkel, koponya: 0.6 x 1 cm, gyűrű átmérő: 1.4 cm
KÓD: 4407
~~700~~ **335 Ft**

8. Rózsaszín kocka alakú piercing, fehér kristályokkal, hossza: 2.2 cm, kocka: 0.5 cm
KÓD: 4406
~~1000~~ **575 Ft**

1. Ezüstszínű uniszex gyűrű, nemesacélból, matt és fényes sávokkal, méretek: 17, 18 (mm)
KÓD: 10212
655 Ft

2. Zöld virág fülbevaló textilből és egy fehér kristállyal, hossza: 6 cm
KÓD: 5439
~~1220~~ **425 Ft**

Üveg medál, fekete szilikon szálon (45 + 5 cm), medál: 2.5 x 1.5 cm
3. kék ***KÓD: 2521***
4. zöld ***KÓD: 2522***
5. rózsaszín ***KÓD: 2520***
6. narancssárga ***KÓD: 2523***
~~825~~ **595 Ft**

7. Zöld-arany csillámos fülbevaló, átmérő: 0.8 cm
KÓD: 5477 ~~480~~ **185 Ft**

3

5

4

6

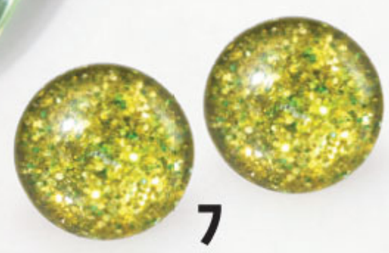
7

2

1
nemesacél

©Türkizkék bokalánc, kristályokkal kirakott aranyszínű lánc, hossza: 21 + 5 cm
KÓD: 5772
~~810~~ **690 Ft**

Fekete, több darabból álló fém karkötő, átmérő: 6.5 cm
KÓD: 2987 ~~655~~ **215 Ft**

8. Lábgyűrű, türkizkék halacska kristályokkal, állítható méret, halacska: 0.6 x 1 cm
KÓD: 5258
~~1075~~ **385 Ft**

8

9. Fehér gyöngyház fülbevaló, hossza: 3 cm
KÓD: 682
~~310~~ **185 Ft**

10. ©Türkiz és barna fa gyöngyös fülbevaló, aranyszínű fémmel, hossza: 4.5 cm
KÓD: 11738
475 Ft

11. Arany-ezüstszínű, három darabból álló uniszex gyűrű, nemesacélból, méretek: 16, 17 (mm)
KÓD: 10065
~~1185~~ **575 Ft**

Nyakék
csupán
1155

©Türkiz howlit köves medál, fém tengeri csillaggal, türkiz és barna fa gyöngyökkel, világosbarna suede bőr szálon, hossza: 44 + 5 cm
KÓD: 11736
1155 Ft

10

9

©Türkiz és barna fa gyöngyös karkötő, világosbarna suede bőr szálon, hossza: 17 + 5 cm
KÓD: 11737
615 Ft

11

nemesacél

©Eredeti eBizsu design

PINK ATTITUDE

Nyakék
csupán
1615

1. ©Rózsaszín-ciklámen nyakék, zománcozott ovális fém elemek, rózsaszín kristályokkal, ezüstszínű akrillal és fém lánccal, hossza: 44 + 4 cm
KÓD: 2409
1615 Ft

2. Ezüstszínű, bordázott fém gyűrű, méretek: 16, 17, 18 (mm)
KÓD: 10162
~~1370~~ **615 Ft**

3. ©Ciklámen gyöngyház fülbevaló, rózsaszín kristállyal, hossza: 2.5 cm
KÓD: 11761
345 Ft

4. Rózsaszín, szív fülbevaló, akril kristály, átmérő: 1.2 cm
KÓD: 4858
~~520~~ **230 Ft**

1

2

3

4

©Ciklámen gyöngyház karkötő, ezüstszínű akrillal, hossza: 18 + 4 cm
KÓD: 11760
770 Ft

©Eredeti eBizsu design

5. Fehér-rózsaszín Kiss Me fülbevaló, hossza: 6 cm
KÓD: 3805
~~825~~ **260 Ft**

6. *Világos rózsaszín gyűrű, fémes fényű akril, méretek: 17, 18, 19 (mm)
KÓD: 11786
305 Ft

5

6

Rózsaszín
és ezüstszínű karkötő
akrilból, elasztikus szálon,
vastagság: 1.5 cm
KÓD: 5409
~~1850~~ **590 Ft**

*amíg a készlet tart

7

8

9

7. Zománcozott kiscica alakú fülbevaló, ezüstszínű fémből, hossza: 4 cm
KÓD: 3807
~~1100~~ **600 Ft**

8. Színes multikristály gyűrű, fekete gömb ezüstszínű fémmel, mérete állítható, gyöngy: 1 cm
KÓD: 6385
~~480~~ **125 Ft**

9. Nyitott akril karkötő, színes mintával. Remekül társítható farmerrel, szélesség: 4 cm
KÓD: 5432
~~1360~~ **615 Ft**

1. Fekete-piros virág fülbevaló, fimoból, átmérő: 1 cm
KÓD: 3596 ~~825~~ **405 Ft**

2. ©Fekete hajpánt, piros és sötét rózsaszín szatén rózsával
KÓD: 11772 **730 Ft**

3. Fekete, duplasoros kristály karkötő, elasztikus szálon, szélesség: 0.7 cm
KÓD: 2995
~~1620~~ **925 Ft**

Hajpánt
csupán
730

**az ajánlat más kedvezménnyel nem vonható össze

4. **Fekete, duplasoros kristály gyűrű, elasztikus szálon, szélesség: 0.6 cm
KÓD: 2996
~~1136~~ **270 Ft**

5. Piros szamóca fülbevaló, zománcozott fém, hossza: 2.5 cm
KÓD: 3570 ~~620~~ **235 Ft**

©Eredeti eBizsu design

6. Színes virágmintás, nyitott karkötő, akrilból, szélesség: 3.5 cm, átmérő: 5.5 - 6.5 cm
KÓD: 2350 **305 Ft**

7. *Kerek kristály fülbevaló, fazettált piros akril, átmérő: 2 cm
KÓD: 1000 **445 Ft**

8. Statement, piros kristályos gyűrű, állítható méret, kristály: 1.7 x 2.5 cm
KÓD: 4808 ~~680~~ **215 Ft**

7

8

6

*amíg a készlet tart

9. "Csillagok Menyasszonya" fülbevaló és nyaklánc szett, fából, fekete szilikon szálon (45 + 5 cm), fülbevaló: 2 cm, medál: 5 cm
KÓD: 3678 ~~1000~~ **850 Ft**

Szett csupán 850

10. *Fekete virág gyűrű, fehér kristályokkal, állítható méret, virág: 2.7 cm
KÓD: 3004 ~~1000~~ **655 Ft**

10

9

1. ©Ezüstszínű lánc karkötő alumíniumból, hossza: 19 cm
KÓD: 5742

~~890~~ **520 Ft**

2. AMOR feliratos uniszex gyűrű, ezüstszínű nemesacélból, méretek: 17, 18, 19, 20, 21 (mm)
KÓD: 10114

~~480~~ **370 Ft**

Medál csupán **1115**

3. Ezüstszínű, hosszú, fém fülbevaló; minimalista dizájn, háromszögű és ovális fémlemez textúrált felülettel, hossza: 10.5 cm
KÓD: 9718

~~925~~ **830 Ft**

**az ajánlat más kedvezménnyel nem vonható össze

Playboy medál, nemesacél fekete szilikon szálon (45 + 5 cm), medál: 2 x 3 cm
KÓD: 4189

~~1445~~ **1115 Ft**

4

1

3

2

nemesacél

nemesacél

4. **Fekete-fehér Playboy fülbevaló, átmérő: 1 cm
KÓD: 4611

~~415~~ **75 Ft**

Nyakék csupán 1270

5. ©Ezüstszínű hosszú nyakék, rombusz és tüske formájú akril medál üveggyönggyel, lamé és alumínium láncon, hossza: 82 cm
KÓD: 11757 **1270 Ft**

6. Ezüstszínű punk rock gyűrű, tüskékkel és kristályokkal, méretek: 17, 18, 19, 20 (mm)
KÓD: 10209
~~1600~~ **655 Ft**

5

6

7. Háromszög keresztmetszetű karperec, ezüstszínű akril anyagból, átmérő: 6.2 cm
KÓD: 4616
~~770~~ **155 Ft/db**

8

8. ©Minimalista fülbevaló, kerek, kivágott ezüstszínű akril, világos-szürke üveggyönggyel, hossza: 3.8 cm
KÓD: 11758 **575 Ft**

9. ©Ezüstszínű hosszú fülbevaló, fém karikákból, hossza: 8.5 cm
KÓD: 3856
~~825~~ **700 Ft**

7

9

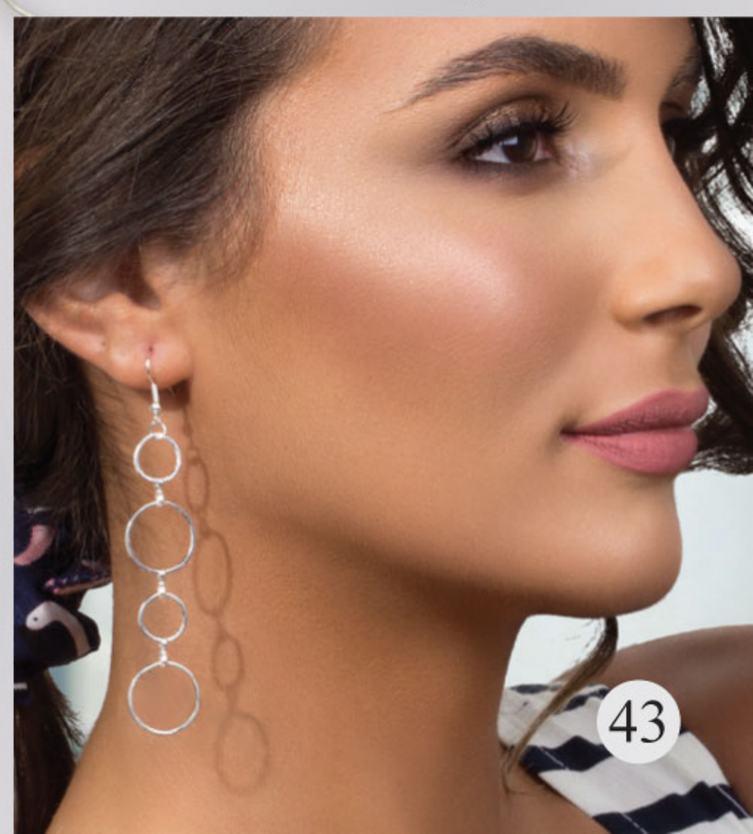

©Eredeti eBizsu design

Nyakék
csupán
1345

©Eredeti eBizsu design

1. ©Duplasoros fekete-aranyszínű nyakék, laméval, természetbarát bőrrel bevont henger formájú szálak, hossza: 48 + 9 cm
KÓD: 11759 **1345 Ft**

2. 3 fülbevalóból álló szett:
- ovális kristály, láncokkal (9.5 cm)
- asszimetrikus szívek (1.1/1.3 x 0.9/1 cm)
- fekete kristály (0.8 cm)

KÓD: 11785 **845 Ft**

3. Fekete, shamballa típusú gyűrű aranyszínű nemesacéllal, méretek: 17, 18, 19, 20 (mm)
KÓD: 10925 ~~1445~~ **1190 Ft**

4. Fekete hullámos karkötő, akril, átmérő: 6.2 cm
KÓD: 4617 ~~835~~ **230 Ft/db**

1

2

3

nemesacél

4

új

5. Nemesacél gyűrű, körkörösen kivágott szívek, méretek: 16, 17 (mm)
KÓD: 10934
~~1220~~ **1040 Ft**

6. ©Aranyszínű ovális gyöngy fülbevaló barna fa gyöngyökkel, hossza: 5.5 cm
KÓD: 11787 **500 Ft**

7. Fekete természetes bőr karkötő, aranyszínű fém kagylókkal és fekete zsinórral, univerzális méret
KÓD: 10685 **615 Ft**

8. ©Csigavonalas, természetes kagyló fülbevaló, érme formájú fehér gyöngyházzal, hossza: 7 cm
KÓD: 9333 **505 Ft**

9. Tengeri csillag fülbevaló, ezüstszínű, antikolt fém, átmérő: 1.2 cm
KÓD: 5912
~~665~~ **230 Ft**

Karkötő
csupán
615

A kagyló, mivel organikus anyag, formája, színe és mérete különbözhet.

5 nemesacél

6

7

9

Bokalánc
csupán
815

Bokalánc, természetes kagylók fekete sodort szálon, két rojttal végein, univerzális méret
KÓD: 10642 **815 Ft**

8

10

10. Delfin fülbevaló, ezüstszínű fém, hossza: 1.2 cm
KÓD: 4156 ~~620~~ **480 Ft**

1. Kiskutya medál, ezüstszínű fém fehér kristályokkal, lánc: 42 cm, kutya mérete: 2.2 x 1.2 cm
KÓD: 4055
~~1859~~ **925 Ft**

1

3

Fülbevaló
csupán
270

2. "L" betűs karkötő, ezüstszínű fém fekete textil zsinóron, átmérő: 4 cm, karkötő hossza: 23 + 5 cm
KÓD: 7729
~~925~~ **270 Ft**

2

3. Fehér kiskutya fülbevaló, zománcozott fém fehér kristállyal, hossza: 4 cm
KÓD: 5486
~~1075~~ **270 Ft**

4

4. Ezüstszínű Hello Kitty gyűrű, fehér, piros és fekete kristályokkal, mérete állítható, cica: 1.7 - 2.0 cm
KÓD: 2305
~~1585~~ **540 Ft**

Nyakörv
medál
csupán 555

5

5. Hello Kitty kulcstartó, (nyakörvre, táskára, pénztárcára), ezüstszínű fém kristályokkal, medál mérete: 2.1 x 1.5 cm
KÓD: 4155
~~1240~~ **555 Ft**

6. Csont formájú kulcstartó (nyakörvre, táskára, pénztárcára), ezüstszínű fém kristályokkal, csont méretei: 2.1 x 1.3 cm
KÓD: 4154
~~1240~~ **555 Ft**

6

7. Pillangó gyűrű hematit színű kristályokkal, ezüstszínű fémmel, pillangó: 1.3 cm, méret 17.5 mm
KÓD: 4048 **480 Ft**

8. ©Fekete karkötő, "Love" felirattal, ezüstszínű fém suede bőrrel, hossza: 17 + 4 cm
KÓD: 11740 **770 Ft**

9. ©Ezüstszínű, fazettált pillangó fülbevaló, akrilból, hossza: 6.5 cm
KÓD: 3057
~~960~~ **730 Ft**

9

8

©Larvikit jáspis féldrágaköves nyakék ovális kivágott akrillal és fekete suede bőr szállal, hossza: 37 + 8 cm
KÓD: 11739 **1345 Ft**

©Eredeti eBizsu design

Nyakék csupán 1345

11

10

mágneses záródás

10. Fehér-fekete fülbevaló, 'LOVE' feliratos akril szív, záródása mágneses, mérete: 1 x 1.2 cm
KÓD: 5759 ~~665~~ **295 Ft**

11. Fekete és szürke fülbevaló, ovális, fazettált kristály ezüstszínű fémmel, hossza: 6 cm
KÓD: 6400 ~~1775~~ **480 Ft**

Fülbevaló csupán 295 -től

7

Children's Day

2021 Június 1

1. ©Cseresznye fülbevaló, aranyszínű fém zöld és piros zománcozással, hossza: 2.2 cm
KÓD: 11776 **460 Ft**

©Virágos karkötő, piros és antikolt ezüstszínű akril, elasztikus szállal
KÓD: 11766
525 Ft

1

2

2. Virág és katicabogár gyűrű, aranyszínű zománcozott fém, állítható méret
KÓD: 5999
~~1110~~ **615 Ft**

Gyűrű csupán **615**

©Eredeti eBizsu design

3. ©Repülő fülbevaló, aranyszínű fém világos türkiz zománcozással, hossza: 3.5 cm
KÓD: 11777
500 Ft

új

3

4

Fülbevaló csupán **500**

4. ©Repülő kulcstartó (táskára, pénztárcára, stb) aranyszínű fém világos türkiz zománcozással, hossza: 7 cm
KÓD: 11778 **270 Ft**

Szett csupán 555

Mentazöld nyaklánc és karkötő szett kislányoknak, akril gyöngyök elasztikus szálon, nyakék: 36 cm, karkötő: 16 cm
KÓD: 5491
~~1260~~ **555 Ft**

*amíg a készlet tart

5. *Rózsaszín, szív alakú fülbevaló, masnival, fehér kristályokkal, szív: 1 - 1.2 cm
KÓD: 4152
600 Ft

5

6. "Happy Moments" akril bross, különböző alakzatok és feliratok (nem választható), tűs felfogó rendszerrel, méretek: 1.6 - 2.4 cm
KÓD: 8065
260 Ft/db

9. Lila kanál fülbevaló, fehér kristályokkal, méretei: 2.2 x 0.7 cm
KÓD: 4237
~~670~~ **230 Ft**

9

6

7. Zöld-sárga, virágos teknősbéka fülbevaló, festett fémből, méretei: 2 x 1.3 cm
KÓD: 4417
~~755~~ **190 Ft**

8. Sárga csibe hajcsat, akrilból, méretek: 2 x 1.7 cm
KÓD: 10814
150 Ft

8

7

10. Hercegnős pénztárca kislányoknak, különböző színekben és rajzokkal (nem választható), méretek: 11 x 9 cm
KÓD: 9005
~~665~~ **540 Ft**

Tartó apró dolgok tárolására:
- kozmetikum
- bizsuk
- hajcsatok
- pénz, kulcs, stb.

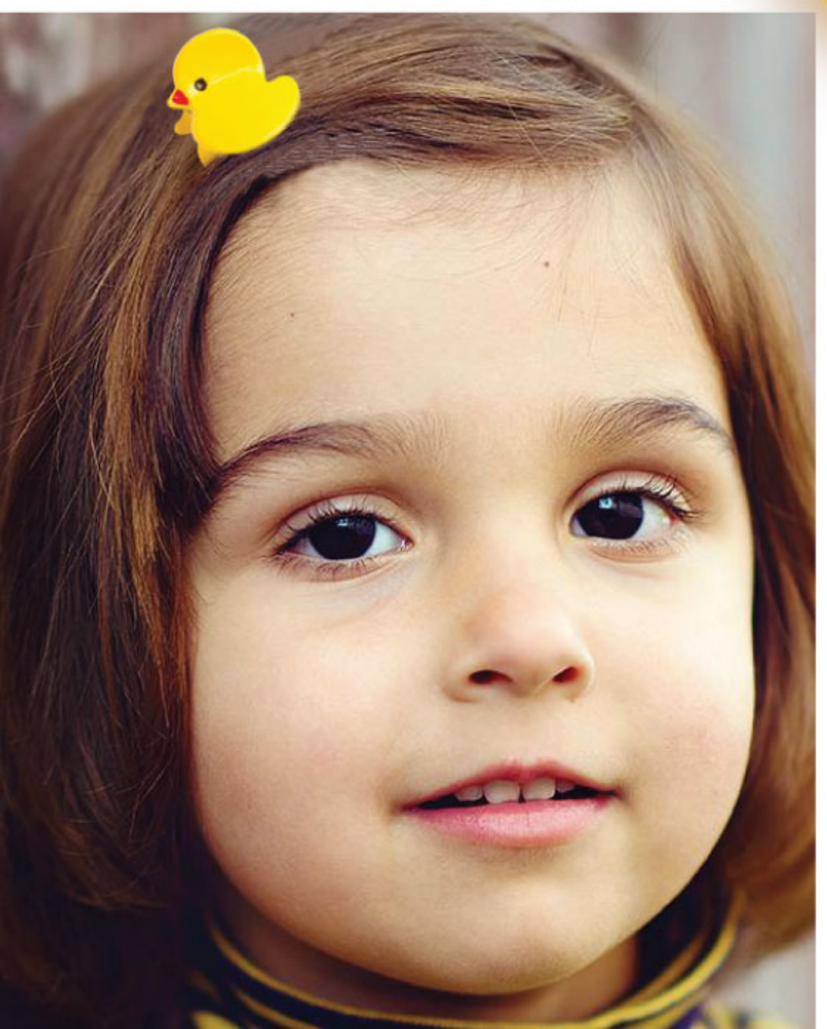

10

Summer SALE

az 50-51 oldalon található termékek a készlet erejéig rendelhetőek

1

Helyezd a szeretted képét a medálba!

2

1. Kristályokkal díszített levél formájú gyűrű, fehér üveggyöngyökkel, ezüstszínű fém, méretek: 17, 19 (mm)
KÓD: 10225 ~~1185~~ **885 Ft**

2. Szív alakú képkeret medál, fehér kristályokkal. Beilleszthető a szeretett személy fényképe, hossza: 62 cm, szív méretei: 3.2 x 2.8 cm
KÓD: 4038 ~~1791~~ **1295 Ft**

3

3. Szürke-fehér üveggyöngy karkötő, elasztikus szálon
KÓD: 4177 **655 Ft**

4. Citromsárga, négyszögletes, kristály fülbevaló, átmérő: 0.8x0.8 cm
KÓD: 2388
~~520~~ **285 Ft**

5

5. ©Zöld gyöngyház fülbevaló, üveggyönggyel, hossza: 5 cm
KÓD: 1154
~~475~~ **385 Ft**

6. Fekete virág fülbevaló kristályokkal, ezüstszínű fémből, hossza: 6.5 cm
KÓD: 4596
~~1285~~ **655 Ft**

6

4

7

8

9

7. 'I DO' fülbevaló, aranyszínű nemesacélból, az 'Igen' szó angol jelentése, magasság: 0.6 cm
KÓD: 8798 ~~850~~ **425 Ft**

8. Jegygyűrű típusú gyűrű, pezsgőszínű, négyszögletes kristállyal, állítható méret
KÓD: 4827 ~~785~~ **270 Ft**

9. Fekete karkötő, természetes bőr ezüstszínű gyöngyökkel, állítható méret
KÓD: 6365 ~~740~~ **630 Ft**

©Eredeti eBizsu design

'Lucky' medál, fehér, természetes kagyló, medál: 3.8 - 4.6 cm, szilikon szál: 45 + 5 cm
KÓD: 4558
~~1855~~ **960 Ft**

10

A kagyló, mivel organikus anyag, formája, színe és mérete különbözhet.

10. Krémszínű üveggyöngyös karkötő, ezüstszínű akril anyagból, elasztikus szálon
KÓD: 4640
~~2430~~ **885 Ft**

11. Tigrismintás gyöngyház fülbevaló, ezüstszínű fém kerettel, hossza: 7 cm
KÓD: 3986
~~1430~~ **655 Ft**

12

12. Narancssárga akril gyűrű, színes virágokkal, méret: 18 (mm)
KÓD: 1269
~~615~~ **270 Ft**

©Világoskék gyöngyház karkötő, piros kásagyöngyökkel, hossza: 16 + 4 cm
KÓD: 1636
~~925~~ **655 Ft**

11

13

13. Patkó fülbevaló, fém rózsaszín zománcozással, hossza: 6.8 cm
KÓD: 3810
~~825~~ **260 Ft**

Aranyszínű, csillámos, több darabból álló fém karkötő, átmérő: 7.5 cm
KÓD: 3504
~~1200~~ **705 Ft**

Ciklámen-ezüst kristályokkal töltött hálós nyakék, fehér shamballa típusú gyöngybe rejtett mágneses zárral, hossza: 56 cm
KÓD: 6839
~~1520~~ **555 Ft**

14

14. Fekete gyűrű, lila kristályokkal, fekete festett fém, állítható méret
KÓD: 2398
~~1910~~ **810 Ft**

Medál
csupán
845

1. ©Fantasy stílusú szekerce medál, nemesacél, fekete szilikon szálon (45 + 5 cm), medál: 3.5 x 2 cm
KÓD: 7440
~~1700~~ **845 Ft**

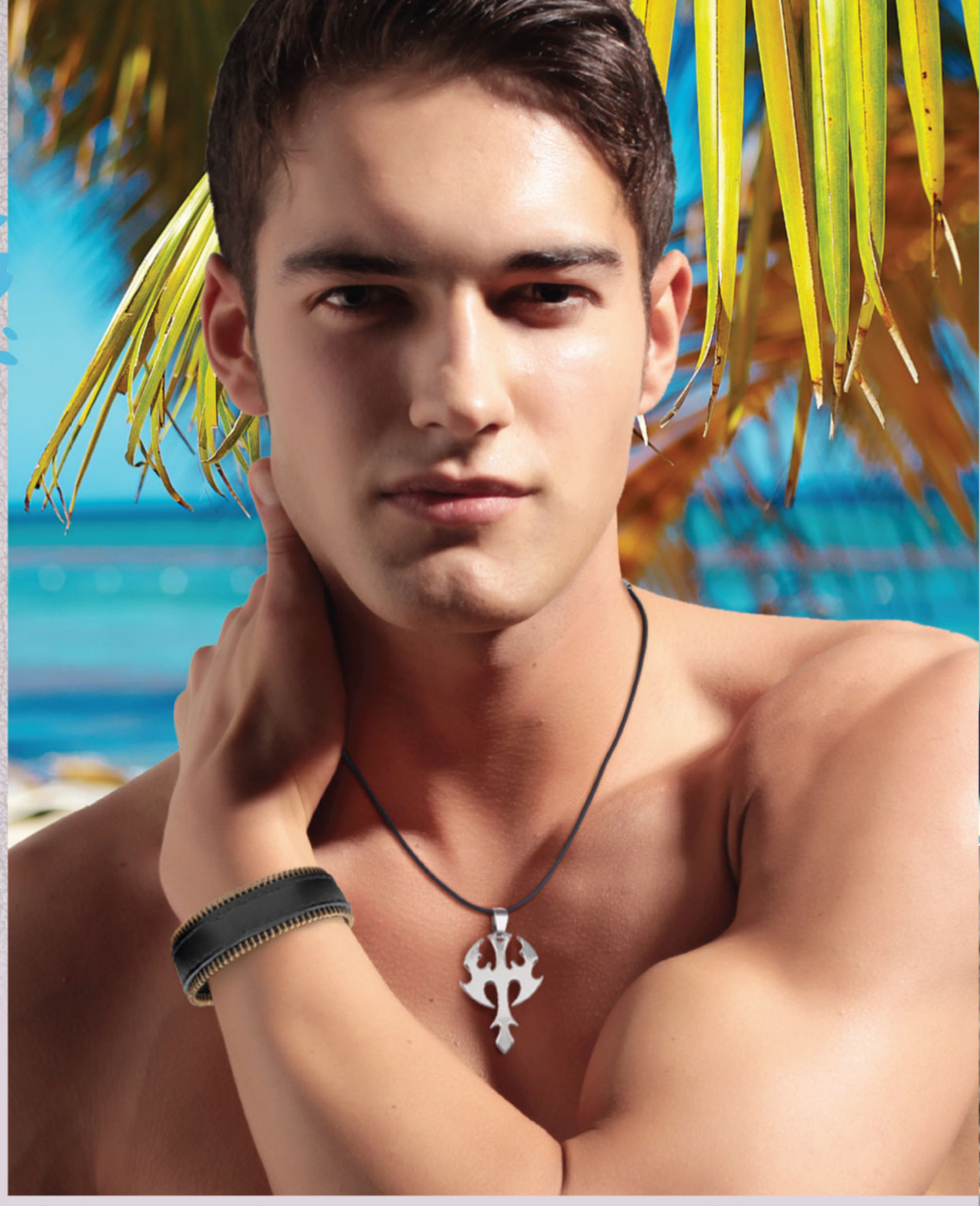

2. Uniszex karkötő, fekete természetes bőr bronzszínű cipzárral, patentos záródás, hossza: 19 - 22 cm
KÓD: 5629
~~2075~~ **845 Ft**

3. Fekete-ezüstszínű antistressz gyűrű kereszttel, nemesacélból, méretek: 18, 19, 20 (mm)
KÓD: 10074
~~1260~~ **500 Ft**

4. Fekete pirszing, gömb és kúp formájú végekkel, sebészeti acélból, hossza: 1.4 cm
KÓD: 6833
~~520~~ **190 Ft**

Szett
csupán
1150

Fekete nyaklánc és karkötő férfiaknak, akrilból és ezüstszínű fém elemekből, nyaklánc hossza: 45 cm, karkötő hossza: 16 cm
KÓD: 4624
~~1910~~ **1150 Ft**

5. "Padre nuestro" feliratos, fekete, gyűrű kristállyal, nemesacélból, méretek: 18, 19, 20, 21 (mm)
KÓD: 10052
~~1375~~ **275 Ft**

6. ©Természetes kagyló medál, akril gyönggyel, fonott fekete textil szálon, hossza: 47 + 7 cm
KÓD: 11782 **1115 Ft**

7. ©Barna és krémszínű fa és akril gyöngyös karkötő, fonott fekete textil szálon, hossza: 22 cm
KÓD: 11783 **690 Ft**

8. Ezüstszínű gyűrű, körkörösen fekete sávval a közepén, nemesacélból, méretek: 17, 19, 20, 21, 22 (mm)
KÓD: 10193 ~~1150~~ **520 Ft**

A kagyló, mivel organikus anyag, formája, színe és mérete különbözhet.

©Eredeti eBizsu design

Medál
csupán
1115

8

6

7

9

A másodlagos mutatóknak csak dekorációs szerepük van.

9. Analóg típusú férfi karóra, gunmetal óratok, fehér és ezüstszínű óralappal, barna természetbarát bőr óraszíjjal, csatos záródással, óraszíj hossza: 26.5 cm, óraszíj szélessége: 2.5 cm, óratok: 4.8 cm
KÓD: 10857
~~4405~~ **3655 Ft**

Az órák *tartalmazzák az elemet, mely kicserélhető lemerülése esetén. Az eBizsu a gyári hibákra 6 hónap szavatosságot vállal.*

Karóra
csupán
3655

1. Textúrált felületű csillag hajcsat, aranyszínű fém fehér üveggyöngyökkel és kristállyal, hossza: 3.5 cm
KÓD: 10711
~~815~~ **655 Ft**

Nyakék csupán **1000**

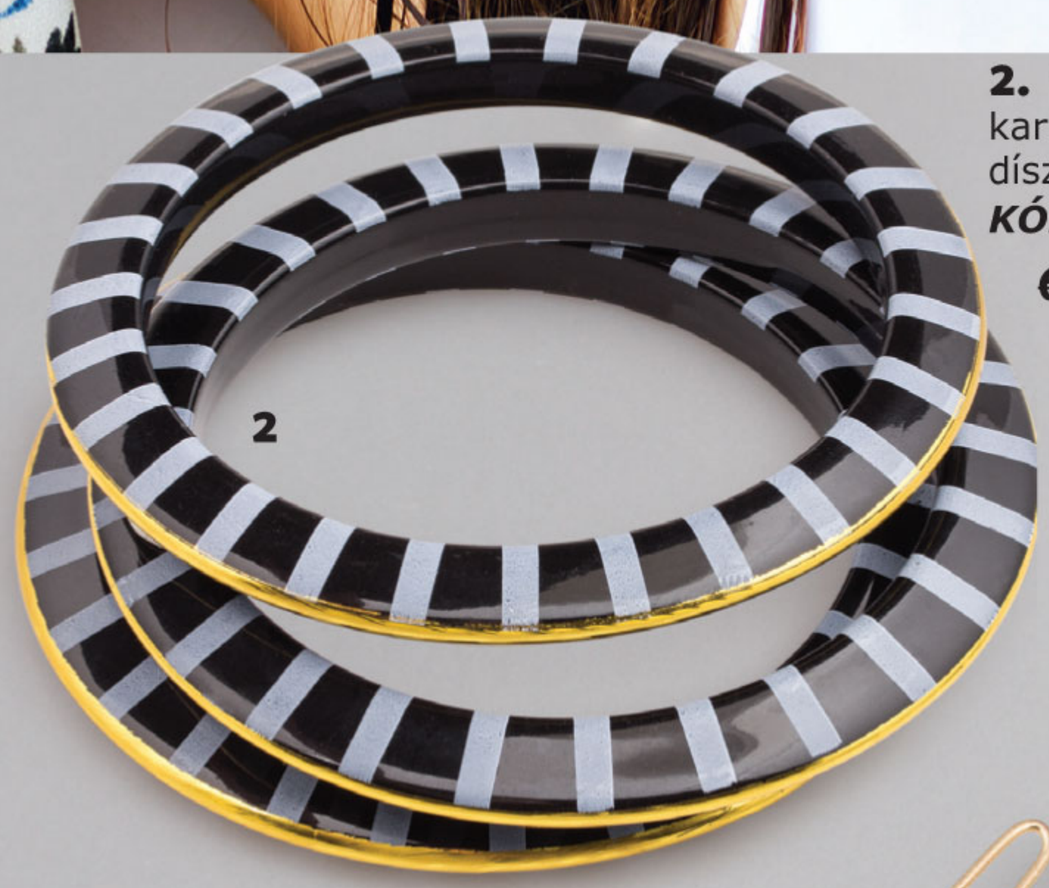

2. **Fekete-szürke csíkos karkötő, aranyszínű sávval díszítve, belső átmérő: 6.5 cm
KÓD: 2419
~~690~~ **260 Ft/db**

3. **Hello Kitty medál, pezsgőszínű kristály arany-színű fém halacskával, barna viaszolt szálon: 42 + 5 cm, medál: 4 cm
KÓD: 5407
~~2700~~ **1000 Ft**

4. Fülbevaló, fehér kristályok arany- színű foglalatban, háromszög forma rojttal, hossza: 6 cm
KÓD: 9749
~~850~~ **665 Ft**

**az ajánlat más kedvezménnyel nem vonható össze

5. Lila kiegészítő telefonnak, táskának, stb., természetbarát bőr és fém, hossza: 13.5 cm
KÓD: 5312
~~600~~ **360 Ft**

5

2 hajpánt
1 áráért
Két darab fekete, elasztikus hajpánt
KÓD: 6507
~~335~~ **110 Ft**

Fekete hajcsat szett 12 db
KÓD: 11187
555 Ft

6. eBizsu papírzacskó (román logóval), méretek: 23 x 12 cm
KÓD: 7239
20 Ft/db

9

8. Rózsaszín ajkak fülbevaló, zománcozott fém, átmérő: 1 cm
KÓD: 3571
~~690~~ **260 Ft**

8

9. ©Antikolt ezüstszínű fém kulcstartó, kulcs forma, hossza: 7.5 cm
KÓD: 11246
~~480~~ **425 Ft**

Foszforeszkáló szív alakú karkötő/hajgumi:
10. fehér ***KÓD: 6856***
11. narancs ***KÓD: 6858***
12. sárga ***KÓD: 6859***
13. rózsaszín ***KÓD: 6857***
14. zöld ***KÓD: 6860***
110 Ft

10
11
12
13
14

15. Smiley fülbevaló, átmérő: 0.8 cm
KÓD: 4725
~~450~~ **190 Ft**

15

Fekete szilikon szál, medáloknak, hossza: 45 + 5 cm
KÓD: 11107
~~295~~ **220 Ft**

Ajándékdobozok gyűrűknek,
16. piros, 3.7x3.7x3 cm
KÓD: 9024, ~~185~~ **145 Ft**
17.***fényes, 5x5x4 cm
KÓD: 5854, ~~220~~ **190 Ft**
18. pöttyös, 5x5x3.7 cm
KÓD: 5605, ~~345~~ **190 Ft**

16 17 18

7. Ezüstszínű fém fülbevaló dugó (0.4 cm)
KÓD: 9786
75 Ft/pár

7

19. Virág szilikon dugó fülbevalóknak
KÓD: 6509 **70 Ft/pár**

20. Korong szilikon dugó fülbevalóknak
KÓD: 3109 **55 Ft/pár**

19
20

A divatékszerek használata és karbantartása:

Akkor jó választás a divatékszer, ha kedvező áron, különleges dísszel egészítenénk ki öltözékünket. A divatékszerek és a klasszikus ékszerek a felhasznált alapanyagban különböznek egymástól, vagyis az ékszerekhez nemesfémet, drágább alapanyagokat használnak. A divatékszereket azonban változatosabb alapanyagokból készítik, így különlegesen szép modellek lesznek, amelyek bármely klasszikus ékszerrel versenyre kelhetnek, viszont jelentősen olcsóbbak.

A divatékszerek hátránya azonban az, hogy a gyártáshoz felhasznált alapanyagok nem állnak olyan hosszan ellen a külső tényezőknek, mint a nemesfémek és a drágakövek, tehát a divatékszereket odafigyeléssel kell használnunk.

A következőkben tanácsokat olvashattok a divatékszerek gondozásáról. Ezeket a tanácsokat könnyű betartani, és kis odafigyeléssel a divatékszereket hosszú ideig viselhetitek.

A divatékszer ne kerüljön közvetlen kapcsolatba vízzel vagy gőzzel. Különben sincs értelme akkor viselni azt, amikor zuhanyzol, főzöl, mosogatsz, vagy úszol.

A bizsuk ne kerüljenek kapcsolatba a háztartásban használt vegyszerekkel.
Ne viselj divatékszert, amikor frissen viszel fel az arcodra, testedre bőrápoló krémet, -pakolást, dezodort vagy parfümöt. Javasolt a kozmetikai kezeléseknél is mellőzni a divatékszereket. Amikor parfümöt vagy bőrápoló krémet viszel fel az arcodra, testedre, várd meg, hogy a bőr felszívja a hatóanyagokat, és csak ezután tedd fel a divatékszert.

Száraz környezetben tárold a divatékszered (ne hagyd a fürdőben). Ne tárold a divatékszert egyetlen helyre ömlesztve. Mindegyik darabot a saját tasakjában, vagy dobozában tárold. Ezáltal elkerülheted, hogy összecsomósodjanak, eltörjenek, vagy megkarcolódjanak. Mi több, ezzel a tárolási móddal könnyebb nap mint nap kiválasztani azt a darabot, amelyet viselni akarsz.

Néha tisztítsd meg a divatékszert szappannal, langyos vízzel, majd gyorsan töröld szárazra. A törléshez puha rongyot használj, hogy ne karcolja össze a divatékszert.

S.C. Ebiju S.R.L
CUI: RO 25572873
Postafiók-cím:
4110 Biharkeresztes PF 13
Telefon: **303 450 631**
+40 745 480 403
+40 770 115 665
+40 359 447 922
hétfőtől péntekig 8.30 - 16.30 óra között
Email: **kapcsolat@ebizsu.hu**

Klienseink visszaküldhetik a rendelt termékeket. A visszaküldési határidő 10 nap a kézbesítéstől számítva. A katalógusban lévő árak véglegesek, a fedőlapon feltüntetett kampány időszakában érvenyesek.

Képv.:.....

Tel:.....

Az árak tartalmazzák az áfát. A katalógusban feltüntetett árak a regisztrált képviselőinknek érvényesek.
Ha elfelejtetted a képviselői kódod vagy jelszavad, fordulj hozzánk bizalommal (lásd az elérhetőségeket). Ha még nincs képviselői fiókod, létrehozhatod az alábbi link segítségével: https://www.ebizsu.hu/kepviselo#beiratkozas

A termékek megrendelhetőek amíg a készlet tart. Mivel a nyomtatás nem adja vissza teljes mértékben az élethű színeket, a katalógusban megjelent színek árnyalata kissé eltérhet a termékek színétől.

**** A termék színe változik, nem lehet választani.*

***** A dobozok termékeink tárolására voltak használva, ezért felületükön lehetnek használati nyomok.*

Nyakék csupán 1425

©Eredeti eBizsu design

1. Gyűrű, türkizkék balerina cipő aranyszínű masnival, cipő méretei: 2.9 x 1 cm, állítható méret
KÓD: 6000
~~1520~~ **425 Ft**

2. ©Türkiz nyakék, hosszúkás, csavart akril elemek, aranyszínű akril tollból, türkiz textil rojtból álló medállal, fehér fimo rózsával, fehér suede bőr szállal, hossza: 44 + 6 cm
KÓD: 11728
1425 Ft

3. Kerek, türkizkék, multikristály fülbevaló, átmérő: 1 cm
KÓD: 4968
~~480~~ **190 Ft**

©Türkiz karkötő, hosszúkás, csavart akril elemek, aranyszínű akril és fehér kásagyöngyökkel, elasztikus szállal
KÓD: 11729
770 Ft

4. ©Türkiz fülbevaló, hosszúkás, csavart akril elemek, fehér kásagyöngyökkel, hossza: 5.5 cm
KÓD: 11730 **540 Ft**

1 2 3 4